

KECAMATAN **BATU AMPAR** DALAM ANGKA 2021



**BADAN PUSAT STATISTIK
KABUPATEN KUBU RAYA**

KECAMATAN **BATU AMPAR** DALAM ANGKA 2021



KECAMATAN BATU AMPAR

DALAM ANGKA

2021

ISSN :
Nomor Publikasi : 61120.2009
Katalog BPS : 1102001.6112.010

Ukuran Buku : 14,80 cm x 21.00 cm
Jumlah Halaman : xiv +64 Halaman

Naskah :
Badan Pusat Statistik Kabupaten Kubu Raya

Gambar Kulit
Badan Pusat Statistik Kabupaten Kubu Raya

Diterbitkan oleh :
© Badan Pusat Statistik Kabupaten Kubu Raya

Dicetak oleh :
Badan Pusat Statistik Kabupaten Kubu Raya

Dilarang mengumumkan, mendistribusikan, mengomunikasikan, dan/atau menggandakan sebagian atau seluruh isi buku ini untuk tujuan komersial tanpa izin tertulis dari Badan Pusat Statistik

PETA ADMINISTRASI KECAMATAN BATU AMPAR

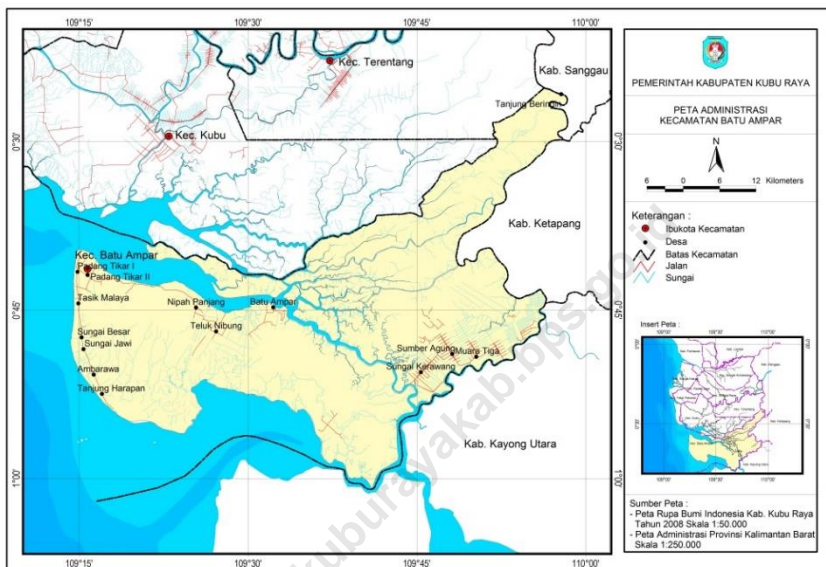



KATA PENGANTAR

Puji dan syukur kita panjatkan ke hadirat Tuhan Yang Maha Esa karena hanya dengan rahmat dan petunjuk-Nya kita dapat menyelesaikan penyusunan dan penerbitan buku “KECAMATAN BATU AMPAR DALAM ANGKA 2021”.

Buku ini selain memuat dan menyajikan potensi dan kondisi riil Kecamatan Batu Ampar pada tahun 2020, juga dimaksudkan sebagai bahan informasi kepada semua pihak serta sebagai bahan evaluasi mengenai perkembangan Kecamatan Batu Ampar pada tahun 2020.

Bertitik tolak dari pemikiran bahwa data dan informasi mempunyai nilai dan arti yang sangat penting dalam perencanaan pembangunan khususnya pembangunan di Kecamatan Batu Ampar maka diharapkan data dan informasi yang tertuang dalam buku ini tetap mempunyai nilai yang relevan bagi perencanaan pembangunan di masa mendatang.

Akhirnya kepada semua pihak yang telah turut aktif memberikan andilnya dalam penerbitan buku ini saya ucapkan terima kasih dan penghargaan yang setinggi-tingginya.

Sungai Raya, 20 September 2021
**KEPALA BADAN PUSAT STATISTIK,
KABUPATEN KUBU RAYA**

Suwandi SE, MM

DAFTAR ISI

	Halaman
PETA ADMINISTRASI KECAMATAN BATU AMPAR.....	iii
KATA PENGANTAR.....	v
DAFTAR ISI.....	vii
DAFTAR TABEL.....	ix
DAFTAR GAMBAR.....	xiii
1. GEOGRAFI	1
2. PEMERINTAHAN	5
3. PENDUDUK.....	9
4. SOSIAL DAN KESEJAHTERAAN RAKYAT	15
5. PERTANIAN.....	45
6. TRANSPORTASI DAN KOMUNIKASI.....	51
7. KEUANGAN.....	57

DAFTAR TABEL

Halaman

Tabel 1.1	Luas dan Persentase Wilayah Desa di Kecamatan Batu Ampar, 2020	3
Tabel 1.2	Batas Wilayah Kecamatan Batu Ampar Menurut Arah Mata Angin.....	4
Tabel 2.1	Nama-nama Camat Yang Pernah/Masih Bertugas di Kecamatan Batu Ampar.....	7
Tabel 2.2	Banyaknya Satuan Lingkungan Dusun, RW dan RT di Kecamatan Batu Ampar Tahun 2020.....	8
Tabel 3.1	Jumlah Penduduk, Luas, dan Kepadatan Penduduk Menurut Desa/ Kelurahan di Kecamatan Batu Ampar, 2020.....	11
Tabel 3.2	Jumlah Penduduk Berdasarkan Jenis Kelamin Menurut Desa/ Kelurahan di Kecamatan Batu Ampar, 2020.....	12
Tabel 3.3	Jumlah Penduduk Berdasarkan Jenis Kelamin dan Sex Rasio Menurut Desa/ Kelurahan di Kecamatan Batu Ampar, 2020	13
Tabel 4.1	Banyaknya Sekolah Dasar (SD)/Madrasah Ibtidaiyah (MI) Menurut Desa di Kecamatan Batu Ampar, 2020	17
Tabel 4.2	Banyaknya Sekolah Menengah Pertama (SMP)/ Madrasah Tsanawiyah (MTs) Menurut Desa di Kecamatan Batu Ampar, 2020.....	18
Tabel 4.3	Banyaknya Sekolah Menengah Atas (SMA)/ Madrasah Aliyah (MA) Menurut Desa/ Kelurahan di Kecamatan Batu Ampar, 2020	19

Tabel 4.4 Banyaknya Sekolah Menengah Kejuruan (SMK) Menurut Desa di Kecamatan Batu Ampar, 2020.....	20
Tabel 4.5 Banyaknya Akademi/Perguruan Tinggi Menurut Desa di Kecamatan Batu Ampar, 2020.....	21
Tabel 4.6 Kemudahan Untuk Mencapai Sarana Pendidikan Terdekat Bagi Desa yang Tidak ada Sarana Pendidikan Menurut Desa dan Jenjang Pendidikan di Kecamatan Batu Ampar, 2020.....	22
Tabel 4.7 Banyaknya Sarana Kesehatan Menurut Desa dan Jenis Sarana Kesehatan di Kecamatan Batu Ampar, 2020.....	24
Tabel 4.8 Kemudahan Mencapai Sarana Kesehatan Terdekat Bagi Desa yang Tidak ada Sarana Kesehatan Menurut Desa dan Jenis Sarana Kesehatan di Kecamatan Batu Ampar, 2020	26
Tabel 4.9 Banyaknya Warga Penderita Gizi Buruk Menurut Desa di Kecamatan Batu Ampar, 2017 dan 2020.....	28
Tabel 4.10 Banyaknya Kejadian Bencana Alam Menurut Desa dan Jenis Bencana Alam di Kecamatan Batu Ampar, 2020.	29
Tabel 4.11 Banyaknya Korban Jiwa Akibat Bencana Alam Menurut Desa dan Jenis Bencana Alam di Kecamatan Batu Ampar, 2020	32
Tabel 4.12 Keberadaan Fasilitas/Upaya Antisipasi/Mitigasi Bencana Alam Menurut Desa di Kecamatan Batu Ampar, 2020	35
Tabel 4.13 Banyaknya Keluarga Menurut Desa dan Jenis Pengguna Listrik di Kecamatan Batu Ampar, 2020.....	37
Tabel 4.14 Banyaknya Desa Menurut Keberadaan Penerangan Jalan Utama Desa di Kecamatan Batu Ampar, 2020.....	38

Tabel 4.15	Banyaknya Desa Menurut Jenis Bahan Bakar untuk Memasak yang Digunakan Oleh Sebagian Besar Keluarga di Kecamatan Batu Ampar, 2014, 2020.....	39
Tabel 4.16	Banyaknya Desa Menurut Sumber Air Minum Sebagian Besar Keluarga di Kecamatan Batu Ampar, 2014 dan 2020.....	40
Tabel 4.17	Banyaknya Desa Menurut Penggunaan Fasilitas Tempat Buang Air Besar Sebagian Besar Keluarga di Kecamatan Batu Ampar, 2014, 2020.....	41
Tabel 4.18	Banyaknya Embung Desa Menurut Desa di Kecamatan Batu Ampar, 2020.....	42
Tabel 4.19	Banyaknya Desa yang Memiliki Kelompok Kegiatan Olahraga Menurut Jenis Olahraga dan Ketersediaan Fasilitas/Lapangan Olahraga di Kecamatan Batu Ampar, 2020.....	43
Tabel 5.1	Luas Panen, Produksi, dan Rata-rata Produksi Tanaman Sayuran dan Buah-buahan Semusim di Kecamatan Batu Ampar, 2020.....	47
Tabel 5.2	Jumlah Tanaman Menghasilkan dan Produksi Tanaman Buah-buahan dan Sayuran Tahunan di Kecamatan Batu Ampar, 2020.....	48
Tabel 5.3	Luas Panen dan Produksi Tanaman Biofarmaka di Kecamatan Batu Ampar, 2020.....	49
Tabel 6.1	Sarana Transportasi Antar Desa Menurut Desa di Kecamatan Batu Ampar, 2020.....	53
Tabel 6.2	Kondisi Jalan Darat Antar Desa Menurut Desa di Kecamatan Batu Ampar, 2020.....	54

Tabel 6.3 Jumlah Menara dan Operator Layanan Komunikasi Telepon Seluler Serta Kondisi Sinyal Telepon Seluler Menurut Desa di Kecamatan Batu Ampar, 2020	55
Tabel 6.4 Keberadaan Kantor Pos/Pos Pembantu/Rumah Pos dan Perusahaan/Agen Jasa Ekspedisi Swasta Menurut Desa di Kecamatan Batu Ampar, 2020.....	56
Tabel 7.1 Banyaknya Sarana dan Prasarana Ekonomi Menurut Desa dan Jenisnya di Kecamatan Batu Ampar, 2020.....	59
Tabel 7.2 Banyaknya Sarana Lembaga Keuangan Yang Beroperasi Menurut Desa dan Jenisnya di Kecamatan Batu Ampar, 2020	62
Tabel 7.3 Banyaknya Koperasi yang Masih Aktif Menurut Desa dan Jenis Koperasi di Kecamatan Batu Ampar, 2020	63

DAFTAR GAMBAR

Halaman

Gambar 1	Persentase Luas Wilayah Desa di Kecamatan Batu Ampar, 2020	2
Gambar 2	Banyaknya Satuan Lingkungan Dusun, RW dan RT di Kecamatan Batu Ampar Tahun 2020	6
Gambar 3	Jumlah Penduduk Berdasarkan Jenis Kelamin Menurut Kelompok Umur di Kecamatan Batu Ampar, 2020	10
Gambar 4	Jumlah Sarana Pendidikan Menurut Jenjang Pendidikan di Kecamatan Batu Ampar, 2020	16
Gambar 5	Produksi Tanaman Sayuran Menurut Jenis Sayur (Kuintal) di Kecamatan Batu Ampar, 2020	46
Gambar 6	Jumlah Menara Telepon Seluler (BTS) menurut Desa di Kecamatan Batu Ampar, 2020	52
Gambar 7	Banyaknya Koperasi yang Masih Aktif Menurut Desa dan Jenis Koperasi di Kecamatan Batu Ampar, 2020	58

GEOGRAFI

1

Utara

Di bagian Utara Kecamatan Batu Ampar berbatasan dengan Kecamatan Kubu.



Timur

Di bagian Timur Kecamatan Batu Ampar berbatasan dengan Kabupaten Sanggau.



Selatan

Di bagian Selatan Kecamatan Batu Ampar berbatasan dengan Kabupaten Ketapang.



Barat

Di bagian Barat Kecamatan Batu Ampar berbatasan dengan Selat Karimata.



Oleh: Heri Susilo, A.md, Statistisi Mahir BPS Kabupaten Kubu Raya

Kecamatan Batu Ampar Dalam Angka 2021

Gambar 1 Persentase Luas Wilayah Desa di Kecamatan Batu Ampar, 2020

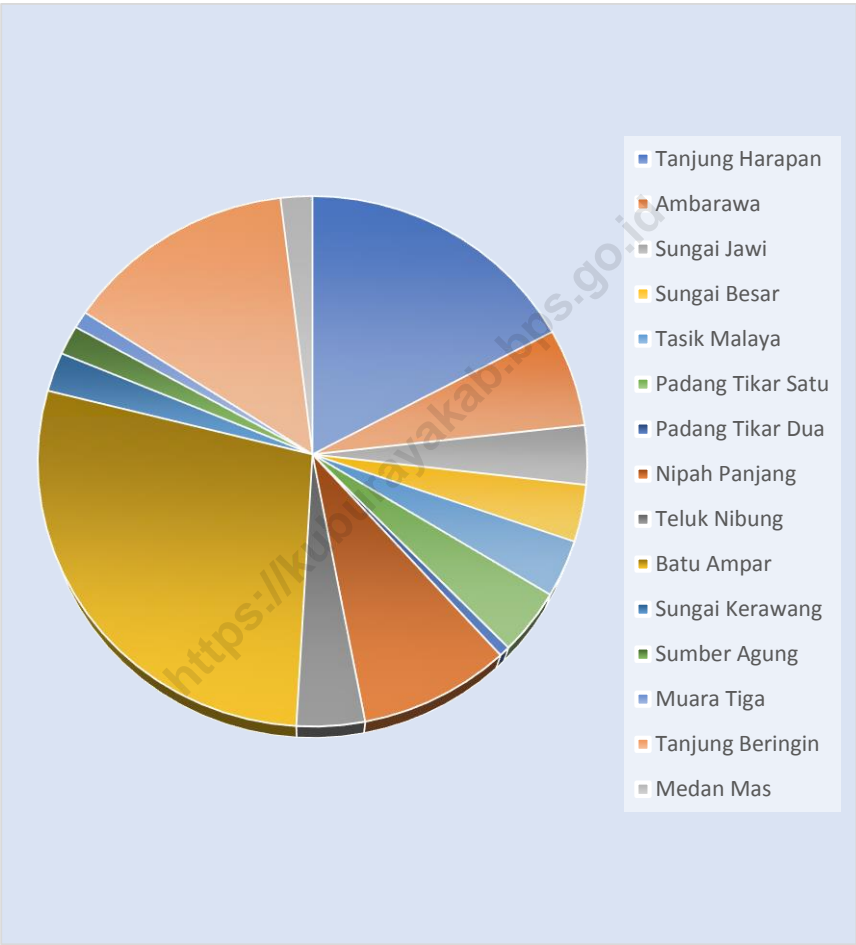

Sumber: Badan Pusat Statistik Kabupaten Kubu Raya

GEOGRAFI

Tabel 1.1 Luas dan Persentase Wilayah Desa di Kecamatan Batu Ampar, 2020

Desa		Luas Wilayah (Km ²)	Persentase Luas Wilayah (Persen)
(1)		(2)	(3)
1.	Tanjung Harapan	345,59	17,26
2.	Ambarawa	119,62	5,97
3.	Sungai Jawi	72,04	3,60
4.	Sungai Besar	69,14	3,45
5.	Tasik Malaya	69,14	3,45
6.	Padang Tikar Satu	78,92	3,94
7.	Padang Tikar Dua	12,53	0,63
8.	Nipah Panjang	174,36	8,71
9.	Teluk Nibung	78,32	3,91
10.	Batu Ampar	560,12	27,97
11.	Sungai Kerawang	48,00	2,40
12.	Sumber Agung	36,00	1,80
13.	Muara Tiga	20,82	1,04
14.	Tanjung Beringin	279,75	13,97
15.	Medan Mas	38,35	1,91
Kecamatan Batu Ampar		2 002,70	100,00

Sumber: Badan Pusat Statistik Kabupaten Kubu Raya

Tabel 1.2 Batas Wilayah Kecamatan Batu Ampar Menurut Arah Mata Angin

Arah Mata Angin	Berbatasan
(1)	(2)
1. Utara	Kecamatan Kubu
2. Selatan	Kabupaten Ketapang
3. Barat	Selat Karimata
4. Timur	Kabupaten Sanggau

Sumber: Kantor Camat

PEMERINTAHAN

2

DESA

Pada tahun 2020 terdapat 15 Desa di Kecamatan Batu Ampar



DUSUN

Pada tahun 2020 terdapat 54 Dusun di Kecamatan Batu Ampar.

RUKUN WARGA (RW)

Pada tahun 2020 terdapat 94 Rukun Warga (RW) di Kecamatan Batu Ampar.



RUKUN TETANGGA (RT)

Pada tahun 2020 terdapat 227 Rukun Tetangga (RT) di Kecamatan Batu Ampar.



Oleh: Heri Susilo, A.md, Statistisi Mahir BPS Kabupaten Kubu Raya

Kecamatan Batu Ampar Dalam Angka 2021

PEMERINTAHAN

Gambar 2 Banyaknya Satuan Lingkungan Dusun, RW dan RT di Kecamatan Batu Ampar Tahun 2020

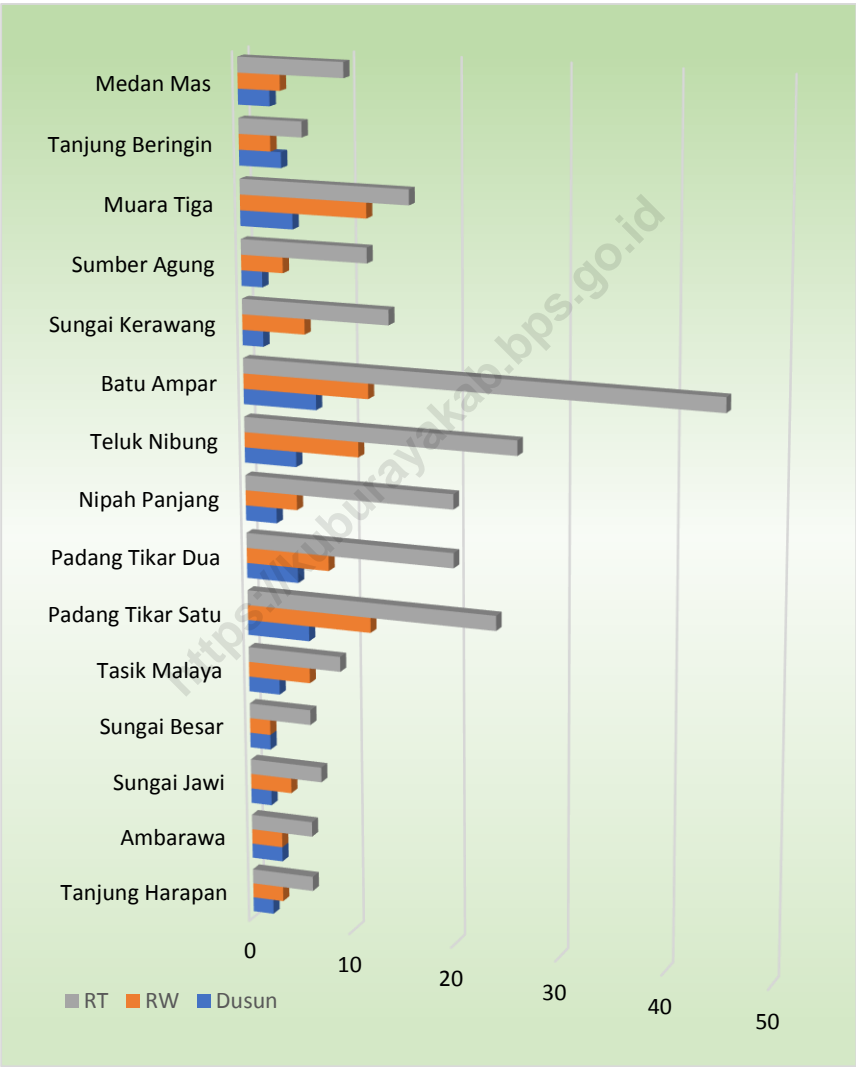

Sumber: Badan Pusat Statistik Kabupaten Kubu Raya

Tabel 2.1 Nama-nama Camat Yang Pernah/Masih Bertugas di Kecamatan Batu Ampar

Nama		Periode (Tahun)
(1)		(2)
1.	Syarif Ismail	-
2.	Syarif Bujang	-
3.	Daeng Ibrahim	-
4.	Toegimin	-
5.	Ismail Saidi	-
6.	M. Gondang Hz	-
7.	Kalam Agung	-
8.	Wisnu Prapto	-
9.	Maximus Maun, BA	-
10.	Sulaiman M. Syafii, BA	-
11.	Achmad Sulaiman, BA	1980-1983
12.	Ansori Latif, BA	1983-1987
13.	Drs. Zainal Rasyidi	1987-1995
14.	Suryadi, S.Sos	1995-2000
15.	Drs. Mochrizal	2000-2002
16.	Pardjo Sudiono, S.Sos	2002 -2005
17.	Drs. Ashari, M.Si	2005-2006
18.	Miyo, S.Sos	2006-2009
19.	Supriyaji, M.Si	2009-2010
20.	Ir. Syahril Nur, M.Si	2010-2012
21.	Drs. Supriyadi, S.Si	2012-2016
22.	Junaidi, S.Sos	2017-2019
23.	Drs. M. Ikhsan Sukendra, M.Si	2019-sekarang

Sumber: Kantor Camat

PEMERINTAHAN

Tabel 2.2 Banyaknya Satuan Lingkungan Dusun, RW dan RT di Kecamatan Batu Ampar Tahun 2020

Desa		Dusun	Rukun Warga (RW)	Rukun Tetangga (RT)
(1)		(2)	(3)	(4)
1.	Tanjung Harapan	2	3	6
2.	Ambarawa	3	3	6
3.	Sungai Jawi	2	4	7
4.	Sungai Besar	2	2	6
5.	Tasik Malaya	3	6	9
6.	Padang Tikar Satu	6	12	24
7.	Padang Tikar Dua	5	8	20
8.	Nipah Panjang	3	5	20
9.	Teluk Nibung	5	11	26
10.	Batu Ampar	7	12	45
11.	Sungai Kerawang	2	6	14
12.	Sumber Agung	2	4	12
13.	Muara Tiga	5	12	16
14.	Tanjung Beringin	4	3	6
15.	Medan Mas	3	4	10
Kecamatan Batu Ampar		54	95	227

Sumber: Badan Pusat Statistik Kabupaten Kubu Raya

PENDUDUK

3

PENDUDUK

Pada akhir tahun 2020 jumlah penduduk Kecamatan Batu Ampar tercatat 35 856 jiwa.



LAKI LAKI

Jumlah penduduk Laki-laki di Kecamatan Batu Ampar pada akhir tahun 2020 berjumlah 18 463 Jiwa.



PEREMPUAN

Jumlah penduduk Laki-laki di Kecamatan Batu Ampar pada akhir tahun 2020 berjumlah 17 393 Jiwa.



RASIO JENIS KELAMIN

Rasio Jenis Kelamin penduduk Kecamatan Batu Ampar pada akhir Tahun 2020 adalah 106



Oleh: Heri Susilo, A.md, Statistisi Mahir BPS Kabupaten Kubu Raya

Kecamatan Batu Ampar Dalam Angka 2021

PENDUDUK

Gambar 3 Jumlah Penduduk Berdasarkan Jenis Kelamin Menurut Kelompok Umur di Kecamatan Batu Ampar, 2020

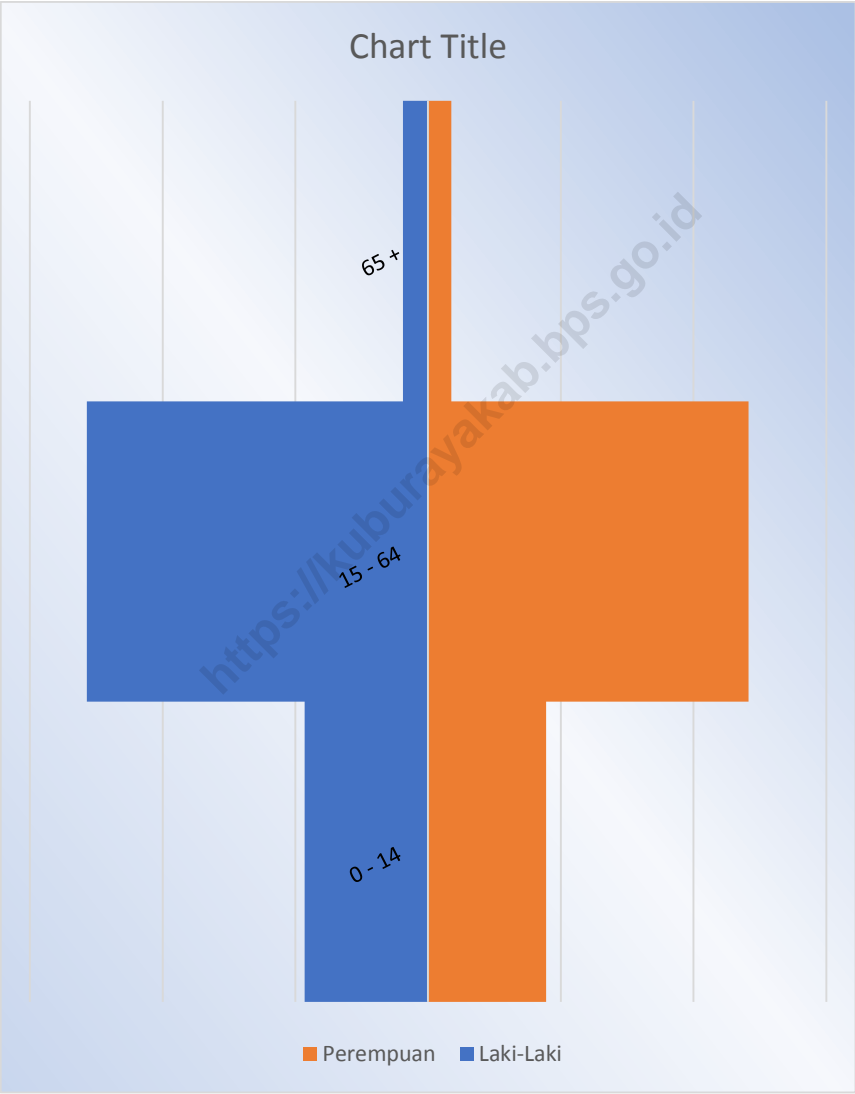

Sumber: Badan Pusat Statistik Kabupaten Kubu Raya

Tabel 3.1 Jumlah Penduduk, Luas, dan Kepadatan Penduduk Menurut Desa/ Kelurahan di Kecamatan Batu Ampar, 2020

	Desa	Jumlah Penduduk (Jiwa)	Luas Wilayah (Km²)	Kepadatan Penduduk (Jiwa/Km²)
	(1)	(2)	(3)	(4)
1.	Tanjung Harapan	1 380	345,59	4
2.	Ambarawa	1 045	119,62	9
3.	Sungai Jawi	923	72,04	13
4.	Sungai Besar	1 052	69,14	15
5.	Tasik Malaya	1 273	69,14	18
6.	Padang Tikar Satu	4 183	78,92	53
7.	Padang Tikar Dua	4 384	12,53	350
8.	Nipah Panjang	2 752	174,36	16
9.	Teluk Nibung	3 793	78,32	48
10.	Batu Ampar	9 326	560,12	17
11.	Sungai Kerawang	1 508	48,00	31
12.	Sumber Agung	1 148	36,00	32
13.	Muara Tiga	1 540	20,82	74
14.	Tanjung Beringin	583	279,75	2
15.	Medan Mas	966	38,35	25
	Kecamatan Batu Ampar	35 856	2 002,70	18

Sumber: Badan Pusat Statistik Kabupaten Kubu Raya

PENDUDUK

Tabel 3.2 Jumlah Penduduk Berdasarkan Kelompok Umur dan Jenis Kelamin di Kecamatan Batu Ampar, 2020

Kelompok Umur	Laki-laki	Perempuan	Jumlah
(1)	(2)	(3)	(4)
0 – 14	4 653	4 448	9 101
15 – 64	12 860	12 074	24 934
65+	950	871	1 821
Kecamatan Batu Ampar	18 463	17 393	35 856

Sumber: Badan Pusat Statistik

Tabel 3.3 Jumlah Penduduk Berdasarkan Jenis Kelamin dan Sex Rasio Menurut Desa/ Kelurahan di Kecamatan Batu Ampar, 2020

Desa		Laki-laki	Perempuan	Sex Rasio
(1)		(2)	(3)	(4)
1.	Tanjung Harapan	739	641	115
2.	Ambarawa	529	516	103
3.	Sungai Jawi	475	448	106
4.	Sungai Besar	542	510	106
5.	Tasik Malaya	636	637	100
6.	Padang Tikar Satu	2 077	2 106	99
7.	Padang Tikar Dua	2 255	2 129	106
8.	Nipah Panjang	1 383	1 369	101
9.	Teluk Nibung	1 955	1 838	106
10.	Batu Ampar	4 904	4 422	111
11.	Sungai Kerawang	777	731	106
12.	Sumber Agung	601	547	110
13.	Muara Tiga	802	738	109
14.	Tanjung Beringin	307	276	111
15.	Medan Mas	480	486	99
Kecamatan Batu Ampar		18 467	17 389	106

Sumber: Badan Pusat Statistik Kabupaten Kubu Raya

SOSIAL DAN KESEJAHTERAAN RAKYAT

4

LISTRIK

Hingga akhir tahun 2020 masih terdapat 4 Desa yang belum mendapat fasilitas Listrik PLN di kecamatan Batu Ampar.



MEMASAK

Sebagian besar keluarga di 15 desa di Kecamatan Batu Ampar menggunakan Gas LPG 3 Kg sebagai bahan bakar untuk Memasak Utamanya.



AIR MINUM

Sebagian besar keluarga di 15 desa di Kecamatan Batu Ampar menggunakan air Hujan sebagai sumber air minum Utamanya.



SANITASI

Sebagian besar Keluarga di 15 Desa di Kecamatan Batu Ampar telah menggunakan Fasilitas tempat Buang Air Besar sendiri



Oleh: Heri Susilo, A.md, Statistisi Mahir BPS Kabupaten Kubu Raya

Kecamatan Batu Ampar Dalam Angka 2021

Gambar 4 Jumlah Sarana Pendidikan Menurut Jenjang Pendidikan di Kecamatan Batu Ampar, 2020

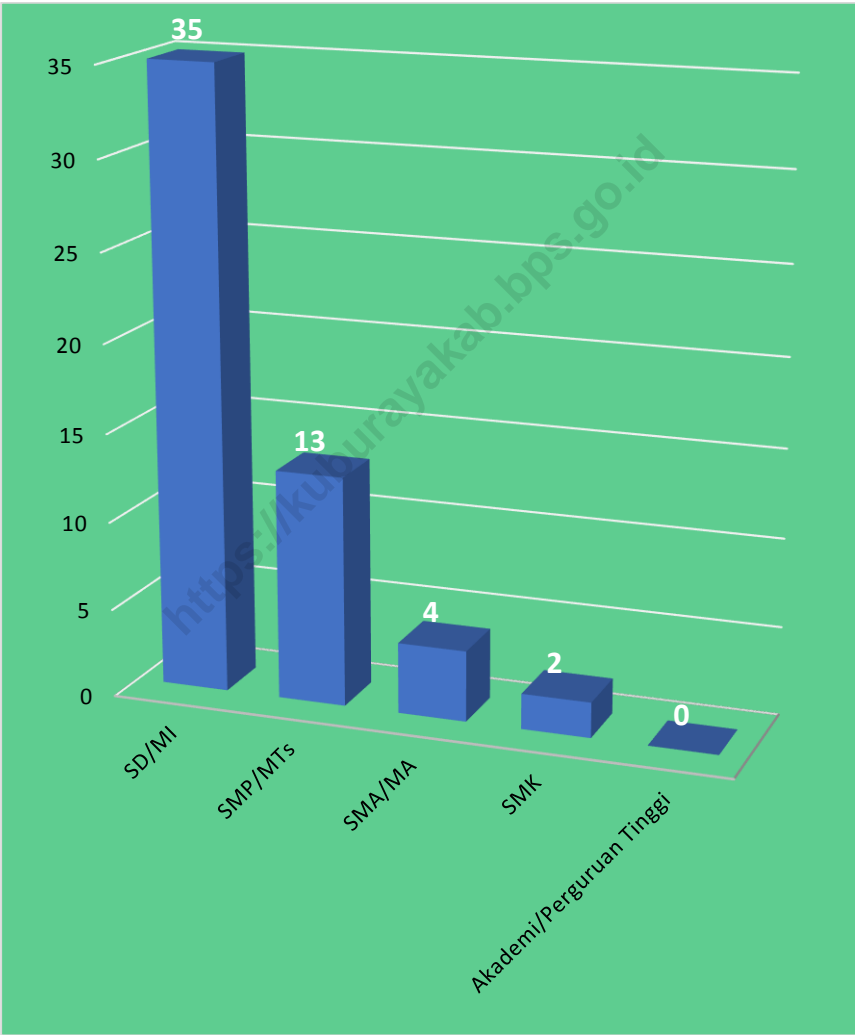

Sumber: BPS, Pendataan Potensi Desa (Podes) 2020

**Tabel 4.1 Banyaknya Sekolah Dasar (SD)/Madrasah Ibtidaiyah (MI)
Menurut Desa di Kecamatan Batu Ampar, 2020**

	Desa	Negeri	Swasta	Jumlah
	(1)	(2)	(3)	(4)
1.	Tanjung Harapan	1	1	2
2.	Ambarawa	1	0	1
3.	Sungai Jawi	1	0	1
4.	Sungai Besar	1	0	1
5.	Tasik Malaya	1	0	1
6.	Padang Tikar Satu	3	1	4
7.	Padang Tikar Dua	2	1	3
8.	Nipah Panjang	3	0	3
9.	Teluk Nibung	6	0	6
10.	Batu Ampar	6	3	9
11.	Sungai Kerawang	1	0	1
12.	Sumber Agung	1	0	1
13.	Muara Tiga	3	0	3
14.	Tanjung Beringin	1	0	1
15.	Medan Mas	0	0	0
	Kecamatan Batu Ampar	31	6	37

Sumber: BPS, Pendataan Potensi Desa (Podes) 2020

SOSIAL DAN KESEJAHTERAAN RAKYAT

Tabel 4.2 Banyaknya Sekolah Menengah Pertama (SMP)/ Madrasah Tsanawiyah (MTs) Menurut Desa di Kecamatan Batu Ampar, 2020

Desa		Negeri	Swasta	Jumlah
(1)		(2)	(3)	(4)
1.	Tanjung Harapan	0	0	0
2.	Ambarawa	0	0	0
3.	Sungai Jawi	1	0	1
4.	Sungai Besar	0	0	0
5.	Tasik Malaya	1	0	1
6.	Padang Tikar Satu	1	1	2
7.	Padang Tikar Dua	0	1	1
8.	Nipah Panjang	0	1	1
9.	Teluk Nibung	1	1	2
10.	Batu Ampar	1	1	2
11.	Sungai Kerawang	1	0	1
12.	Sumber Agung	0	1	1
13.	Muara Tiga	1	0	1
14.	Tanjung Beringin	0	0	0
15.	Medan Mas	0	0	0
Kecamatan Batu Ampar		7	6	13

Sumber: BPS, Pendataan Potensi Desa (Podes) 2020

Tabel 4.3 Banyaknya Sekolah Menengah Atas (SMA)/ Madrasah Aliyah (MA) Menurut Desa/ Kelurahan di Kecamatan Batu Ampar, 2020

	Desa	Negeri	Swasta	Jumlah
	(1)	(2)	(3)	(4)
1.	Tanjung Harapan	0	0	0
2.	Ambarawa	0	0	0
3.	Sungai Jawi	0	0	0
4.	Sungai Besar	0	0	0
5.	Tasik Malaya	0	0	0
6.	Padang Tikar Satu	1	0	1
7.	Padang Tikar Dua	0	1	1
8.	Nipah Panjang	0	0	0
9.	Teluk Nibung	0	0	0
10.	Batu Ampar	1	1	2
11.	Sungai Kerawang	1	0	1
12.	Sumber Agung	0	0	0
13.	Muara Tiga	0	0	0
14.	Tanjung Beringin	0	0	0
15.	Medan Mas	0	0	0
	Kecamatan Batu Ampar	3	2	5

Sumber: BPS, Pendataan Potensi Desa (Podes) 2020

SOSIAL DAN KESEJAHTERAAN RAKYAT

Tabel 4.4 Banyaknya Sekolah Menengah Kejuruan (SMK) Menurut Desa di Kecamatan Batu Ampar, 2020

	Desa	Negeri	Swasta	Jumlah
	(1)	(2)	(3)	(4)
1.	Tanjung Harapan	0	0	0
2.	Ambarawa	0	0	0
3.	Sungai Jawi	0	0	0
4.	Sungai Besar	0	0	0
5.	Tasik Malaya	0	0	0
6.	Padang Tikar Satu	0	0	0
7.	Padang Tikar Dua	0	0	0
8.	Nipah Panjang	0	0	0
9.	Teluk Nibung	1	0	1
10.	Batu Ampar	0	1	1
11.	Sungai Kerawang	0	0	0
12.	Sumber Agung	0	0	0
13.	Muara Tiga	0	0	0
14.	Tanjung Beringin	0	0	0
15.	Medan Mas	0	0	0
	Kecamatan Batu Ampar	1	1	2

Sumber: BPS, Pendataan Potensi Desa (Podes) 2020

Tabel 4.5 Banyaknya Akademi/Perguruan Tinggi Menurut Desa di Kecamatan Batu Ampar, 2020

	Desa	Negeri	Swasta	Jumlah
	(1)	(2)	(3)	(4)
1.	Tanjung Harapan	0	0	0
2.	Ambarawa	0	0	0
3.	Sungai Jawi	0	0	0
4.	Sungai Besar	0	0	0
5.	Tasik Malaya	0	0	0
6.	Padang Tikar Satu	0	0	0
7.	Padang Tikar Dua	0	0	0
8.	Nipah Panjang	0	0	0
9.	Teluk Nibung	0	0	0
10.	Batu Ampar	0	0	0
11.	Sungai Kerawang	0	0	0
12.	Sumber Agung	0	0	0
13.	Muara Tiga	0	0	0
14.	Tanjung Beringin	0	0	0
15.	Medan Mas	0	0	0
	Kecamatan Batu Ampar	0	0	0

Sumber: BPS, Pendataan Potensi Desa (Podes) 2020

Tabel 4.6 Kemudahan Untuk Mencapai Sarana Pendidikan Terdekat Bagi Desa yang Tidak ada Sarana Pendidikan Menurut Desa dan Jenjang Pendidikan di Kecamatan Batu Ampar, 2020

	Desa	SD/MI	SMP/MTs	SMA/MA
	(1)	(2)	(3)	(4)
1.	Tanjung Harapan	0	Sangat mudah	Sulit
2.	Ambarawa	0	Sangat mudah	Sulit
3.	Sungai Jawi	0	-	Sulit
4.	Sungai Besar	0	Sangat mudah	Sulit
5.	Tasik Malaya	0	-	Mudah
6.	Padang Tikar Satu	0	-	-
7.	Padang Tikar Dua	0	Sangat mudah	Sangat mudah
8.	Nipah Panjang	0	Sulit	Mudah
9.	Teluk Nibung	0	-	Sulit
10.	Batu Ampar	0	-	-
11.	Sungai Kerawang	0	-	-
12.	Sumber Agung	0	-	Mudah
13.	Muara Tiga	0	-	Sulit
14.	Tanjung Beringin	0	Sangat sulit	Sangat sulit
15.	Medan Mas	Sangat mudah	Sangat mudah	Sangat mudah

Lanjutan Tabel 4.6

	Desa	SMK	Akademi/ Perguruan Tinggi
	(1)	(5)	(6)
1.	Tanjung Harapan	Sangat sulit	Sangat sulit
2.	Ambarawa	Sangat sulit	Sangat sulit
3.	Sungai Jawi	Sangat sulit	Sangat sulit
4.	Sungai Besar	Sangat sulit	Sangat sulit
5.	Tasik Malaya	Sangat sulit	Sangat sulit
6.	Padang Tikar Satu	Sangat sulit	Sangat sulit
7.	Padang Tikar Dua	Sangat sulit	Sangat sulit
8.	Nipah Panjang	Sulit	Sangat sulit
9.	Teluk Nibung	-	Sangat sulit
10.	Batu Ampar	-	Sangat sulit
11.	Sungai Kerawang	Sangat sulit	Sangat sulit
12.	Sumber Agung	Sangat sulit	Sangat sulit
13.	Muara Tiga	Sangat sulit	Sangat sulit
14.	Tanjung Beringin	Sangat sulit	Sangat sulit
15.	Medan Mas	Sulit	Sangat sulit

Sumber: BPS, Pendataan Potensi Desa (Podes) 2020

Tabel 4.7 Banyaknya Sarana Kesehatan Menurut Desa dan Jenis Sarana Kesehatan di Kecamatan Batu Ampar, 2020

Desa		Rumah Sakit	Rumah Sakit Bersalin	Poliklinik/Balai Pengobatan
(1)		(2)	(3)	(4)
1.	Tanjung Harapan	0	0	0
2.	Ambarawa	0	0	0
3.	Sungai Jawi	0	0	0
4.	Sungai Besar	0	0	0
5.	Tasik Malaya	0	0	0
6.	Padang Tikar Satu	0	0	0
7.	Padang Tikar Dua	0	0	0
8.	Nipah Panjang	0	0	0
9.	Teluk Nibung	0	0	0
10.	Batu Ampar	0	0	0
11.	Sungai Kerawang	0	0	0
12.	Sumber Agung	0	0	0
13.	Muara Tiga	0	0	0
14.	Tanjung Beringin	0	0	0
15.	Medan Mas	0	0	0
Kecamatan Batu Ampar		0	0	0

Lanjutan Tabel 4.7

	Desa	Puskesmas		Apotek
		Rawat Inap	Tanpa Rawat Inap	
	(1)	(5)	(6)	(7)
1.	Tanjung Harapan	0	0	1
2.	Ambarawa	0	0	1
3.	Sungai Jawi	0	0	1
4.	Sungai Besar	0	0	1
5.	Tasik Malaya	0	0	1
6.	Padang Tikar Satu	0	0	1
7.	Padang Tikar Dua	1	0	1
8.	Nipah Panjang	0	0	1
9.	Teluk Nibung	0	0	1
10.	Batu Ampar	1	0	1
11.	Sungai Kerawang	0	1	1
12.	Sumber Agung	0	0	0
13.	Muara Tiga	0	0	0
14.	Tanjung Beringin	0	0	0
15.	Medan Mas	0	0	0
Kecamatan Batu Ampar		2	1	11

Sumber: BPS, Pendataan Potensi Desa (Podes) 2020

Tabel 4.8 Kemudahan Mencapai Sarana Kesehatan Terdekat Bagi Desa yang Tidak ada Sarana Kesehatan Menurut Desa dan Jenis Sarana Kesehatan di Kecamatan Batu Ampar, 2020

	Desa	Rumah Sakit	Rumah Sakit Bersalin	Poliklinik/Balai Pengobatan
	(1)	(2)	(3)	(4)
1.	Tanjung Harapan	Sangat sulit	Sangat sulit	Sangat sulit
2.	Ambarawa	Sangat sulit	Sangat sulit	Sangat sulit
3.	Sungai Jawi	Sangat sulit	Sangat sulit	Sangat sulit
4.	Sungai Besar	Sangat sulit	Sangat sulit	Sangat sulit
5.	Tasik Malaya	Sangat sulit	Sangat sulit	Sangat sulit
6.	Padang Tikar Satu	Sangat sulit	Sangat sulit	Sangat sulit
7.	Padang Tikar Dua	Sangat sulit	Sangat sulit	Sangat sulit
8.	Nipah Panjang	Sangat sulit	Sangat sulit	Sangat sulit
9.	Teluk Nibung	Sangat sulit	Sangat sulit	Sangat sulit
10.	Batu Ampar	Sangat sulit	Sangat sulit	Sangat sulit
11.	Sungai Kerawang	Sangat sulit	Sangat sulit	Sangat sulit
12.	Sumber Agung	Sangat sulit	Sangat sulit	Sangat sulit
13.	Muara Tiga	Sangat sulit	Sangat sulit	Sangat sulit
14.	Tanjung Beringin	Sangat sulit	Sangat sulit	Sangat sulit
15.	Medan Mas	Sangat sulit	Sangat sulit	Sangat sulit

Lanjutan Tabel 4.8

Desa	Puskesmas		Apotek
	Rawat Inap	Tanpa Rawat Inap	
(1)	(5)	(6)	(7)
1. Tanjung Harapan	Sulit	Sangat sulit	Sangat sulit
2. Ambarawa	Sulit	Sangat sulit	Sangat sulit
3. Sungai Jawi	Sulit	Sangat sulit	Sangat sulit
4. Sungai Besar	Sulit	Sangat sulit	Sangat sulit
5. Tasik Malaya	Mudah	Sulit	Sangat sulit
6. Padang Tikar Satu	Sangat mudah	Sangat sulit	Sangat sulit
7. Padang Tikar Dua	-	Sangat sulit	Sangat sulit
8. Nipah Panjang	Sangat sulit	Sangat sulit	Sangat sulit
9. Teluk Nibung	Sulit	Sangat sulit	Sangat sulit
10. Batu Ampar	-	Sangat sulit	Sangat sulit
11. Sungai Kerawang	Sangat sulit	-	Sangat sulit
12. Sumber Agung	Sangat sulit	Sulit	Sangat sulit
13. Muara Tiga	Sangat sulit	Sangat sulit	Sangat sulit
14. Tanjung Beringin	Sangat sulit	Sangat sulit	Sangat sulit
15. Medan Mas	Sangat mudah	Sangat sulit	Sangat sulit

Sumber: BPS, Pendataan Potensi Desa (Podes) 2020

SOSIAL DAN KESEJAHTERAAN RAKYAT

Tabel 4.9 Banyaknya Warga Penderita Gizi Buruk Menurut Desa di Kecamatan Batu Ampar, 2018 dan 2019

Desa		2018	2019
(1)		(2)	(3)
1.	Tanjung Harapan	0	0
2.	Ambarawa	0	0
3.	Sungai Jawi	0	0
4.	Sungai Besar	0	0
5.	Tasik Malaya	0	0
6.	Padang Tikar Satu	0	0
7.	Padang Tikar Dua	0	0
8.	Nipah Panjang	0	0
9.	Teluk Nibung	0	0
10.	Batu Ampar	0	2
11.	Sungai Kerawang	0	0
12.	Sumber Agung	0	0
13.	Muara Tiga	0	0
14.	Tanjung Beringin	0	0
15.	Medan Mas	0	0
Kecamatan Batu Ampar		0	2

Sumber: BPS, Pendataan Potensi Desa (Podes) 2020

Tabel 4.10 Banyaknya Kejadian Bencana Alam Menurut Desa dan Jenis Bencana Alam di Kecamatan Batu Ampar, 2020

	Desa	Gempa Bumi	Tsunami	Gunung Meletus	Tanah Longsor
	(1)	(2)	(3)	(4)	(5)
1.	Tanjung Harapan	0	0	0	0
2.	Ambarawa	0	0	0	0
3.	Sungai Jawi	0	0	0	0
4.	Sungai Besar	0	0	0	0
5.	Tasik Malaya	0	0	0	0
6.	Padang Tikar Satu	0	0	0	0
7.	Padang Tikar Dua	0	0	0	0
8.	Nipah Panjang	0	0	0	0
9.	Teluk Nibung	0	0	0	0
10.	Batu Ampar	0	0	0	0
11.	Sungai Kerawang	0	0	0	0
12.	Sumber Agung	0	0	0	0
13.	Muara Tiga	0	0	0	0
14.	Tanjung Beringin	0	0	0	0
15.	Medan Mas	0	0	0	0
	Kecamatan Batu Ampar	0	0	0	0

Lanjutan Tabel 4.10

Desa		Banjir	Banjir Bandang	Kekeringan
(1)		(6)	(7)	(8)
1.	Tanjung Harapan	0	0	0
2.	Ambarawa	0	0	0
3.	Sungai Jawi	0	0	0
4.	Sungai Besar	0	0	0
5.	Tasik Malaya	0	0	0
6.	Padang Tikar Satu	0	0	0
7.	Padang Tikar Dua	0	0	0
8.	Nipah Panjang	0	0	0
9.	Teluk Nibung	0	0	0
10.	Batu Ampar	0	0	0
11.	Sungai Kerawang	0	0	0
12.	Sumber Agung	0	0	0
13.	Muara Tiga	0	0	0
14.	Tanjung Beringin	0	0	0
15.	Medan Mas	0	0	0
Kecamatan Batu Ampar		0	0	0

Lanjutan Tabel 4.10

Desa		Kebakaran Hutan dan Lahan	Angin Puyuh/ Putting Beliung/ Topan	Gelombang Pasang Laut
(1)		(9)	(10)	(11)
1.	Tanjung Harapan	1	0	0
2.	Ambarawa	1	0	0
3.	Sungai Jawi	1	0	0
4.	Sungai Besar	1	0	0
5.	Tasik Malaya	1	0	0
6.	Padang Tikar Satu	1	0	0
7.	Padang Tikar Dua	0	0	0
8.	Nipah Panjang	1	0	0
9.	Teluk Nibung	1	0	0
10.	Batu Ampar	1	0	0
11.	Sungai Kerawang	0	0	0
12.	Sumber Agung	0	0	0
13.	Muara Tiga	0	0	0
14.	Tanjung Beringin	0	0	0
15.	Medan Mas	1	0	0
Kecamatan Batu Ampar		10	0	0

Sumber: BPS, Pendataan Potensi Desa (Podes) 2020

SOSIAL DAN KESEJAHTERAAN RAKYAT

Tabel 4.11 Banyaknya Korban Jiwa Akibat Bencana Alam Menurut Desa dan Jenis Bencana Alam di Kecamatan Batu Ampar, 2020

Desa		Gempa Bumi	Tsunami	Gunung Meletus	Tanah Longsor
(1)		(2)	(3)	(4)	(5)
1.	Tanjung Harapan	0	0	0	0
2.	Ambarawa	0	0	0	0
3.	Sungai Jawi	0	0	0	0
4.	Sungai Besar	0	0	0	0
5.	Tasik Malaya	0	0	0	0
6.	Padang Tikar Satu	0	0	0	0
7.	Padang Tikar Dua	0	0	0	0
8.	Nipah Panjang	0	0	0	0
9.	Teluk Nibung	0	0	0	0
10.	Batu Ampar	0	0	0	0
11.	Sungai Kerawang	0	0	0	0
12.	Sumber Agung	0	0	0	0
13.	Muara Tiga	0	0	0	0
14.	Tanjung Beringin	0	0	0	0
15.	Medan Mas	0	0	0	0
Kecamatan Batu Ampar		0	0	0	0

Lanjutan Tabel 4.11

	Desa	Banjir	Banjir Bandang	Kekeringan
	(1)	(6)	(7)	(8)
1.	Tanjung Harapan	0	0	0
2.	Ambarawa	0	0	0
3.	Sungai Jawi	0	0	0
4.	Sungai Besar	0	0	0
5.	Tasik Malaya	0	0	0
6.	Padang Tikar Satu	0	0	0
7.	Padang Tikar Dua	0	0	0
8.	Nipah Panjang	0	0	0
9.	Teluk Nibung	0	0	0
10.	Batu Ampar	0	0	0
11.	Sungai Kerawang	0	0	0
12.	Sumber Agung	0	0	0
13.	Muara Tiga	0	0	0
14.	Tanjung Beringin	0	0	0
15.	Medan Mas	0	0	0
	Kecamatan Batu Ampar	0	0	0

Lanjutan Tabel 4.11

Desa		Kebakaran Hutan dan Lahan	Angin Puyuh/ Puting Beliung/ Topan	Gelombang Pasang Laut
(1)		(9)	(10)	(11)
1.	Tanjung Harapan	0	0	0
2.	Ambarawa	0	0	0
3.	Sungai Jawi	0	0	0
4.	Sungai Besar	0	0	0
5.	Tasik Malaya	0	0	0
6.	Padang Tikar Satu	0	0	0
7.	Padang Tikar Dua	0	0	0
8.	Nipah Panjang	0	0	0
9.	Teluk Nibung	0	0	0
10.	Batu Ampar	0	0	0
11.	Sungai Kerawang	0	0	0
12.	Sumber Agung	0	0	0
13.	Muara Tiga	0	0	0
14.	Tanjung Beringin	0	0	0
15.	Medan Mas	0	0	0
Kecamatan Batu Ampar		0	0	0

Sumber: BPS, Pendataan Potensi Desa (Podes) 2020

Tabel 4.12 Keberadaan Fasilitas/Upaya Antisipasi/Mitigasi Bencana Alam Menurut Desa di Kecamatan Batu Ampar, 2020

	Desa	Sistem Peringatan Dini Bencana Alam	Sistem Peringatan Dini Khusus Tsunami	Perlengkapan Keselamatan
	(1)	(2)	(3)	(4)
1.	Tanjung Harapan	Tidak ada	Bukan Wilayah Potensi Tsunami	Tidak ada
2.	Ambarawa	Tidak ada	Bukan Wilayah Potensi Tsunami	Tidak ada
3.	Sungai Jawi	Tidak ada	Bukan Wilayah Potensi Tsunami	Tidak ada
4.	Sungai Besar	Tidak ada	Bukan Wilayah Potensi Tsunami	Tidak ada
5.	Tasik Malaya	Tidak ada	Bukan Wilayah Potensi Tsunami	Tidak ada
6.	Padang Tikar Satu	Tidak ada	Bukan Wilayah Potensi Tsunami	Tidak ada
7.	Padang Tikar Dua	Tidak ada	Bukan Wilayah Potensi Tsunami	Tidak ada
8.	Nipah Panjang	Tidak ada	Bukan Wilayah Potensi Tsunami	Tidak ada
9.	Teluk Nibung	Tidak ada	Bukan Wilayah Potensi Tsunami	Tidak ada
10.	Batu Ampar	Tidak ada	Bukan Wilayah Potensi Tsunami	Tidak ada
11.	Sungai Kerawang	Tidak ada	Bukan Wilayah Potensi Tsunami	Tidak ada
12.	Sumber Agung	Tidak ada	Bukan Wilayah Potensi Tsunami	Tidak ada
13.	Muara Tiga	Tidak ada	Bukan Wilayah Potensi Tsunami	Tidak ada
14.	Tanjung Beringin	Tidak ada	Bukan Wilayah Potensi Tsunami	Tidak ada
15.	Medan Mas	Tidak ada	Bukan Wilayah Potensi Tsunami	Tidak ada

Lanjutan Tabel 4.12

Desa		Rambu-rambu dan Jalur Evakuasi Bencana	Pembuatan, Perawatan, atau Normalisasi: Sungai, Kanal, Tanggul, Parit, Drainase, Waduk, Pantai, dll
(1)		(5)	(6)
1.	Tanjung Harapan	Tidak ada	Ada
2.	Ambarawa	Tidak ada	Ada
3.	Sungai Jawi	Tidak ada	Ada
4.	Sungai Besar	Tidak ada	Ada
5.	Tasik Malaya	Tidak ada	Ada
6.	Padang Tikar Satu	Tidak ada	Ada
7.	Padang Tikar Dua	Tidak ada	Ada
8.	Nipah Panjang	Tidak ada	Ada
9.	Teluk Nibung	Tidak ada	Tidak ada
10.	Batu Ampar	Tidak ada	Ada
11.	Sungai Kerawang	Tidak ada	Ada
12.	Sumber Agung	Tidak ada	Ada
13.	Muara Tiga	Tidak ada	Tidak ada
14.	Tanjung Beringin	Tidak ada	Tidak ada
15.	Medan Mas	Tidak ada	Ada

Sumber: BPS, Pendataan Potensi Desa (Podes) 2020

Tabel 4.13 Banyaknya Keluarga Menurut Desa dan Jenis Pengguna Listrik di Kecamatan Batu Ampar, 2020

Desa		Pengguna Listrik			Bukan Pengguna Listrik
		PLN	Non PLN	Jumlah	
(1)		(2)	(3)	(4)	(5)
1	Tanjung Harapan	439	0	439	0
2	Ambarawa	309	0	309	0
3	Sungai Jawi	275	0	275	0
4	Sungai Besar	312	0	312	0
5	Tasik Malaya	369	0	369	0
6	Padang Tikar Satu	1146	0	1146	0
7	Padang Tikar Dua	1714	0	1714	0
8	Nipah Panjang	899	0	899	12
9	Teluk Nibung	1263	0	1263	16
10	Batu Ampar	1840	874	2714	169
11	Sungai Kerawang	0	443	443	5
12	Sumber Agung	0	393	393	0
13	Muara Tiga	0	493	493	0
14	Tanjung Beringin	0	228	228	0
15	Medan Mas	315	0	315	0
Kecamatan Batu Ampar		8881	2431	11312	202

Sumber: BPS, Pendataan Potensi Desa (Podes) 2020

Tabel 4.14 Banyaknya Desa Menurut Keberadaan Penerangan Jalan Utama Desa di Kecamatan Batu Ampar, 2020

Penerangan Jalan Utama	2019	2020
(1)	(2)	(3)
Sumber Penerangan Jalan Utama		
Listrik Pemerintah	10	7
Listrik Non Pemerintah	4	7
Non Listrik	0	0

Sumber: BPS, Pendataan Potensi Desa (Podes), 2019 dan 2020

Tabel 4.15 Banyaknya Desa Menurut Jenis Bahan Bakar untuk Memasak yang Digunakan Oleh Sebagian Besar Keluarga di Kecamatan Batu Ampar, 2020

Jenis Bahan Bakar	2019	2020
(1)	(2)	(3)
Gas Kota	0	0
LPG 3 Kg	15	15
LPG lebih dari 3 Kg	0	0
Minyak Tanah	0	0
Kayu Bakar	0	0
Lainnya	0	0

Sumber: BPS, Pendataan Potensi Desa (Podes) 2019 dan 2020

SOSIAL DAN KESEJAHTERAAN RAKYAT

Tabel 4.16 Banyaknya Desa Menurut Sumber Air Minum Sebagian Besar Keluarga di Kecamatan Batu Ampar, 2019 dan 2020

Sumber Air Minum	2019	2020
(1)	(2)	(3)
Air Kemasan Bermerk	0	0
Air Isi Ulang	0	0
Ledeng Dengan Meteran	0	0
Ledeng Tanpa Meteran	0	0
Sumur Bor atau Pompa	0	0
Sumur	0	0
Mata Air	0	0
Sungai/Danau/Kolam/ Waduk/Situ/ Embung/Bendungan	0	0
Air Hujan	15	15
Lainnya	0	0

Sumber: BPS, Pendataan Potensi Desa (Podes) 2019,2020

Tabel 4.17 Banyaknya Desa Menurut Penggunaan Fasilitas Tempat Buang Air Besar Sebagian Besar Keluarga di Kecamatan Batu Ampar, 2019, 2020

Fasilitas Tempat Buang Air Besar	2019	2020
(1)	(2)	(3)
Jamban		
Sendiri	15	15
Bersama	0	0
Umum	0	0
Bukan Jamban	0	0

Sumber: BPS, Pendataan Potensi Desa (Podes) 2019,2020

Tabel 4.18 Banyaknya Embung Desa Menurut Desa di Kecamatan Batu Ampar, 2020

Desa		2020
(1)		(2)
1	Tanjung Harapan	0
2	Ambarawa	0
3	Sungai Jawi	0
4	Sungai Besar	0
5	Tasik Malaya	0
6	Padang Tikar Satu	0
7	Padang Tikar Dua	0
8	Nipah Panjang	0
9	Teluk Nibung	0
10	Batu Ampar	0
11	Sungai Kerawang	0
12	Sumber Agung	0
13	Muara Tiga	0
14	Tanjung Beringin	0
15	Medan Mas	0
Kecamatan Batu Ampar		0

Sumber: BPS, Pendataan Potensi Desa (Podes) 2020

Tabel 4.19 Banyaknya Desa yang Memiliki Kelompok Kegiatan Olahraga Menurut Jenis Olahraga dan Ketersediaan Fasilitas/Lapangan Olahraga di Kecamatan Batu Ampar, 2020

Jenis Olahraga	Kondisi Fasilitas/Lapangan Olahraga			Tidak Ada Fasilitas/Lapangan Olahraga
	Baik	Rusak Sedang	Rusak Parah	
(1)	(2)	(3)	(4)	(5)
Sepak bola	8	6	1	0
Bola voli	7	8	0	0
Bulu tangkis	1	7	1	6
Bola basket	0	2	1	12
Tenis lapangan	0	0	0	15
Tenis meja	4	4	3	4
Futsal	3	0	0	12
Renang	0	0	0	15
Bela diri (pencak silat, karate, dll)	0	0	0	15
Bilyard	0	1	0	14
Pusat kebugaran (senam, fitness, aerobik, dll)	0	0	0	15
Lainnya	0	0	0	15

Sumber: BPS, Pendataan Potensi Desa (Podes) 2020

PERTANIAN



Oleh: Heri Susilo, A.md, Statistisi Mahir BPS Kabupaten Kubu Raya

Kecamatan Batu Ampar Dalam Angka 2021

PERTANIAN

Gambar 5 Produksi Tanaman Sayuran Menurut Jenis Sayur (Kuintal) di Kecamatan Batu Ampar, 2020

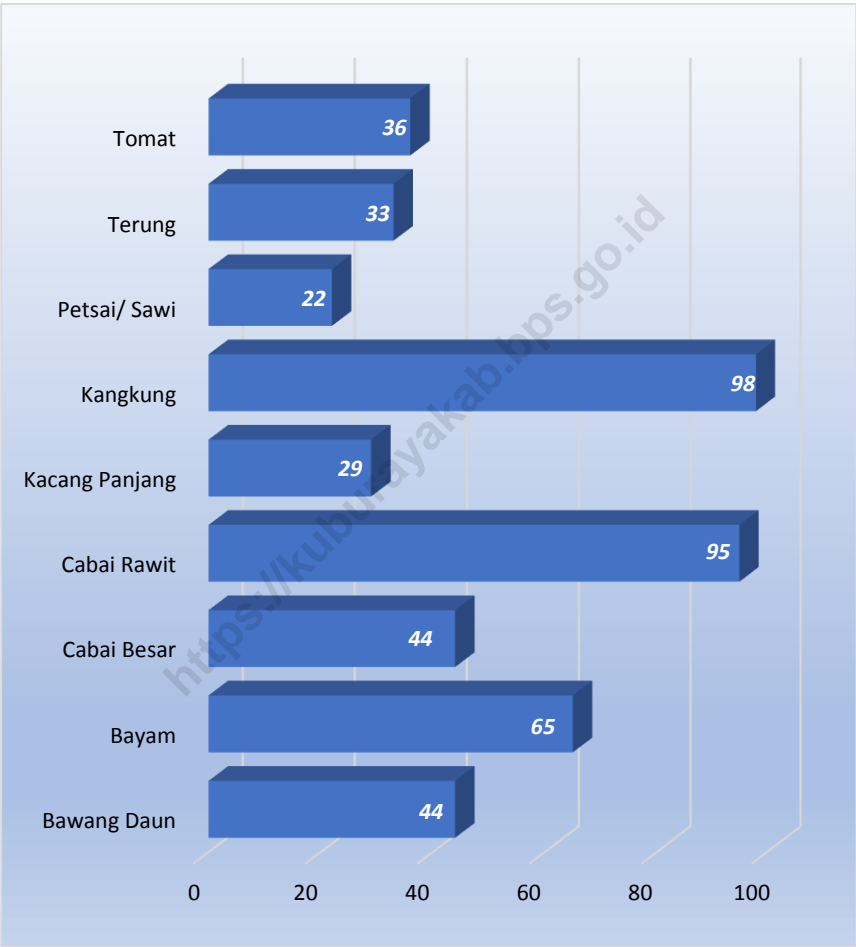

Sumber : Hasil Pengolahan SIM-SPH Dinas Pertanian Kabupaten Kubu Raya

Tabel 5.1 Luas Panen, Produksi, dan Rata-rata Produksi Tanaman Sayuran dan Buah-buahan Semusim di Kecamatan Batu Ampar, 2020

Tanaman Sayuran dan Buah-buahan Semusim		Luas Panen (Ha)	Rata-rata Produksi (Kuintal/Ha)	Produksi (Kuintal)
(1)		(2)	(3)	(4)
1	Bawang Daun	6,00	9,88	44,00
2	Bawang Merah	0,00	0,00	0,00
3	Bawang Putih	0,00	0,00	0,00
4	Bayam	12,00	6,04	65,00
5	Blewah	0,00	0,00	0,00
6	Buncis	0,00	0,00	0,00
7	Cabai Besar	7,00	6,67	44,00
8	Cabai Rawit	10,00	9,92	95,00
9	Jamur*)	0,00	0,00	0,00
10	Kacang Merah	0,00	0,00	0,00
11	Kacang Panjang	3,00	10,40	29,00
12	Kangkung	14,00	6,14	98,00
13	Kembang Kol	0,00	0,00	0,00
14	Kentang	0,00	0,00	0,00
15	Ketimun	0,00	0,00	0,00
16	Kubis	0,00	0,00	0,00
17	Labu Siam	0,00	0,00	0,00
18	Lobak	0,00	0,00	0,00
19	Melon	0,00	0,00	0,00
20	Paprika	0,00	0,00	0,00
21	Petsai/Sawi	2,00	10,00	22,00
22	Semangka	0,00	0,00	0,00
23	Stroberi	0,00	0,00	0,00
24	Terung	6,00	0,00	33,00
25	Tomat	4,00	0,00	36,00
26	Wortel	0,00	0,00	0,00

Catatan: *) Luasan dalam satuan M2 dan produksi dalam satuan Kg

Sumber : Hasil Pengolahan SIM-SPH Dinas Pertanian Kabupaten Kubu Raya

PERTANIAN

Tabel 5.2 Jumlah Tanaman Menghasilkan dan Produksi Tanaman Buah-buahan dan Sayuran Tahunan di Kecamatan Batu Ampar, 2020

Tanaman Buah-buahan dan Sayuran Tahunan		Tanaman Menghasilkan (Pohon/Rumpun)	Rata-rata Produksi (Kuintal/Pohon, Rumpun)	Produksi (Kuintal)
(1)		(2)	(3)	(4)
1	Alpukat	2,00	1,00	2,00
2	Anggur	0,00	0,00	0,00
3	Apel	0,00	0,00	0,00
4	Belimbing	250,00	1,57	392,00
5	Duku/Langsar/Kokosan	100,00	0,97	97,00
6	Durian	237,00	9,94	2.356,00
7	Jambu Air	337,00	2,44	822,00
8	Jambu Biji	245,00	3,32	813,00
9	Jengkol	1.089,00	1,69	1.843,00
10	Jeruk Besar	44,00	2,00	88,00
11	Jeruk Siam/KeproK	4.500,00	2,87	12.904,00
12	Mangga	441,00	1,48	651,00
13	Manggis	464,00	2,28	1.056,00
14	Markisa/Konyal	0,00	0,00	0,00
15	Melinjo	114,00	2,34	267,00
16	Nangka/Cempedak	450,00	2,90	1.304,00
17	Nenas*)	840,00	0,21	178,00
18	Pepaya	365,00	2,79	1.020,00
19	Petai	178,00	1,66	296,00
20	Pisang*)	4.556,00	5,28	24.055,00
21	Rambutan	655,00	1,49	973,00
22	Salak*)	988,00	2,28	2.249,00
23	Sawo	221,00	1,40	310,00
24	Sirsak	253,00	2,90	734,00
25	Sukun	54,00	1,76	95,00

Catatan : *) Untuk Jumlah Tanaman diisi dalam satuan Rumpun

Sumber : Hasil Pengolahan SIM-SPH Dinas Pertanian Kabupaten Kubu Raya

Tabel 5.3 Luas Panen dan Produksi Tanaman Biofarmaka di Kecamatan Batu Ampar, 2020

	Tanaman Biofarmaka	Luas Panen (M²)	Produksi (Kg)	Rata-rata Produksi (Kg/ M²)
	(1)	(2)	(3)	(4)
1	Dlingo/Dringo	0	0	-
2	Jahe	1 315	1 336	1.016
3	Kapulaga	0	0	-
4	Keji Beling	0	0	-
5	Kencur	450	790	1,76
6	Kunyit	101	171	1.69
7	Laos/Lengkuas	936	1 041	1.11
8	Lempuyang	24	45	1,88
9	Lidah Buaya	0	0	-
10	Mahkota Dewa*)	0	0	-
11	Mengkudu/Pace*)	44	105	2,39
12	Sambiloto	0	0	-
13	Temuireng	0	0	-
14	Temukunci	10	35	3.5
15	Temulawak	12	55	4.57

Catatan : *) Untuk Luas Panen diisi dalam satuan Pohon

Sumber : Hasil Pengolahan SIM-SPH Dinas Pertanian Kabupaten Kubu Raya

TRANSPORTASI DAN TELEKOMUNIKASI

6

Menara Telepon Seluler

Hingga akhir tahun 2020 terdapat 5 Menara Telepon Seluler di Kecamatan Batu Ampar yang terletak di Desa Padang Tikar Dua, Teluk Nibung dan Batu Ampar.



Operator Penyedia Jasa Seluler

Terdapat 3 Operator Layanan Komunikasi Telepon Seluler yang beroperasi di wilayah Kecamatan Batu Ampar.



Kualitas Sinyal Telepon Seluler

Secara umum kualitas sinyal Telepon Seluler di wilayah Kecamatan Batu Ampar dalam kondisi sinyal Lemah kecuali di wilayah desa Padang Tikar Dua yang memiliki Kualitas Sinyal Kuat



POS

Hanya terdapat 1 Kantor POS yang beroperasi di kecamatan Batu Ampar. Kantor POS tersebut berada di Desa Padang Tikar Dua.



Oleh: Heri Susilo, A.md, Statistisi Mahir BPS Kabupaten Kubu Raya

Kecamatan Batu Ampar Dalam Angka 2021

Gambar 6 Jumlah Menara Telepon Seluler (BTS) menurut Desa di Kecamatan Batu Ampar, 2020

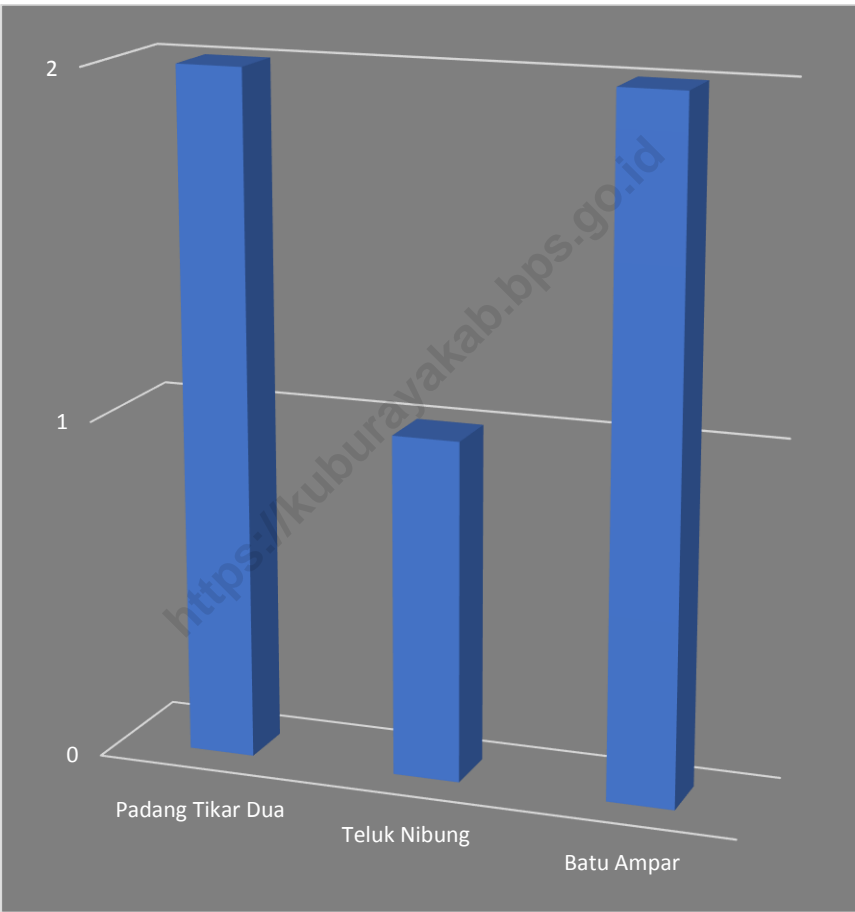

Sumber: BPS, Pendataan Potensi Desa (Podes) 2020

Tabel 6.1 Sarana Transportasi Antar Desa Menurut Desa di Kecamatan Batu Ampar, 2020

	Desa	Jenis Transportasi	Keberadaan Angkutan Umum
	(1)	(2)	(3)
1	Tanjung Harapan	Darat dan air	Ada, tanpa trayek tetap
2	Ambarawa	Darat	Ada, tanpa trayek tetap
3	Sungai Jawi	Darat	Ada, tanpa trayek tetap
4	Sungai Besar	Darat	Ada, tanpa trayek tetap
5	Tasik Malaya	Darat	Ada, tanpa trayek tetap
6	Padang Tikar Satu	Darat	Ada, tanpa trayek tetap
7	Padang Tikar Dua	Darat	Ada, dengan trayek tetap
8	Nipah Panjang	Darat dan air	Ada, dengan trayek tetap
9	Teluk Nibung	Darat dan air	Ada, dengan trayek tetap
10	Batu Ampar	Darat dan air	Ada, dengan trayek tetap
11	Sungai Kerawang	Darat dan air	Ada, dengan trayek tetap
12	Sumber Agung	Darat dan air	Ada, dengan trayek tetap
13	Muara Tiga	Darat dan air	Ada, dengan trayek tetap
14	Tanjung Beringin	Air	Ada, dengan trayek tetap
15	Medan Mas	Darat	Ada, tanpa trayek tetap

Sumber: BPS, Pendataan Potensi Desa (Podes) 2020

TRANSPORTASI DAN KOMUNIKASI

Tabel 6.2 Kondisi Jalan Darat Antar Desa Menurut Desa di Kecamatan Batu Ampar, 2020

Desa		Jenis Permukaan Jalan	Dapat Dilalui Kendaraan Bermotor Roda 4 atau Lebih
(1)		(2)	(3)
1	Tanjung Harapan	Aspal/Beton	Sepanjang tahun
2	Ambarawa	Aspal/Beton	Sepanjang tahun
3	Sungai Jawi	Aspal/Beton	Sepanjang tahun
4	Sungai Besar	Aspal/Beton	Sepanjang tahun
5	Tasik Malaya	Aspal/Beton	Sepanjang tahun
6	Padang Tikar Satu	Aspal/Beton	Sepanjang tahun
7	Padang Tikar Dua	Aspal/Beton	Sepanjang tahun
8	Nipah Panjang	Aspal/Beton	Tidak dapat dilalui sepanjang tahun
9	Teluk Nibung	Diperkeras(kerikil, batu, dll)	Tidak dapat dilalui sepanjang tahun
10	Batu Ampar	Aspal/Beton	Tidak dapat dilalui sepanjang tahun
11	Sungai Kerawang	Tanah	Tidak dapat dilalui sepanjang tahun
12	Sumber Agung	Diperkeras(kerikil, batu, dll)	Sepanjang tahun
13	Muara Tiga	Tanah	Tidak dapat dilalui sepanjang tahun
14	Tanjung Beringin	0	0
15	Medan Mas	Aspal/Beton	Sepanjang tahun

Sumber: BPS, Pendataan Potensi Desa (Podes) 2020

Tabel 6.3 Jumlah Menara dan Operator Layanan Komunikasi Telepon Seluler Serta Kondisi Sinyal Telepon Seluler Menurut Desa di Kecamatan Batu Ampar, 2020

	Desa	Jumlah Menara Telepon Seluler (BTS)	Jumlah Operator Layanan Komunikasi Telepon Seluler Yang Menjangkau di Desa	Kondisi Sinyal Telepon Seluler di Sebagian Besar Wilayah Desa
	(1)	(2)	(3)	(4)
1	Tanjung Harapan	0	1	Sinyal lemah
2	Ambarawa	0	0	Tidak ada sinyal
3	Sungai Jawi	0	2	Sinyal lemah
4	Sungai Besar	0	2	Sinyal lemah
5	Tasik Malaya	0	2	Sinyal lemah
6	Padang Tikar Satu	0	3	Sinyal lemah
7	Padang Tikar Dua	2	3	Sinyal kuat
8	Nipah Panjang	0	1	Sinyal lemah
9	Teluk Nibung	1	1	Sinyal lemah
10	Batu Ampar	2	2	Sinyal lemah
11	Sungai Kerawang	0	1	Sinyal lemah
12	Sumber Agung	0	2	Sinyal lemah
13	Muara Tiga	0	1	Sinyal lemah
14	Tanjung Beringin	0	1	Sinyal lemah
15	Medan Mas	0	3	Sinyal lemah
	Kecamatan Batu Ampar	5	3	Sinyal Lemah

Sumber: BPS, Pendataan Potensi Desa (Podes) 2020

TRANSPORTASI DAN KOMUNIKASI

Tabel 6.4 Keberadaan Kantor Pos/Pos Pembantu/Rumah Pos dan Perusahaan/Agen Jasa Ekspedisi Swasta Menurut Desa di Kecamatan Batu Ampar, 2020

Desa		Kantor Pos/Pos Pembantu/Rumah Pos	Perusahaan/Agen Jasa Ekspedisi Swasta
(1)		(2)	(3)
1	Tanjung Harapan	Tidak ada	Tidak ada
2	Ambarawa	Tidak ada	Tidak ada
3	Sungai Jawi	Tidak ada	Tidak ada
4	Sungai Besar	Tidak ada	Tidak ada
5	Tasik Malaya	Tidak ada	Tidak ada
6	Padang Tikar Satu	Tidak ada	Tidak ada
7	Padang Tikar Dua	Beroperasi	Tidak ada
8	Nipah Panjang	Tidak ada	Tidak ada
9	Teluk Nibung	Tidak ada	Tidak ada
10	Batu Ampar	Tidak ada	Tidak ada
11	Sungai Kerawang	Tidak ada	Tidak ada
12	Sumber Agung	Tidak ada	Tidak ada
13	Muara Tiga	Tidak ada	Tidak ada
14	Tanjung Beringin	Tidak ada	Tidak ada
15	Medan Mas	Tidak ada	Tidak ada

Sumber: BPS, Pendataan Potensi Desa (Podes) 2020

KEUANGAN

7

Komplek Pertokoan

Di Kecamatan Batu Ampar terdapat 1 komplek pertokoan yang berada di Desa Batu Ampar.



Pasar dengan Bangunan Permanen

Di Kecamatan Batu Ampar terdapat 1 Pasar dengan Bangunan Permanen yang berada di Desa Batu Ampar.

Pasar dengan Bangunan Semi Permanen

Di Kecamatan Batu Ampar terdapat 1 Pasar dengan Bangunan Semi Permanen yang berada di Desa Batu Ampar.



Toko/ Warung Klontong

Terdapat 550 Toko/ Warung klontong di Kecamatan Batu Ampar dan Desa dengan jumlah Toko/ Warung Klontong terbanyak adalah desa Batu Ampar dengan 290 Toko/ Warung Klontong.



Oleh: Heri Susilo, A.md, Statistisi Mahir BPS Kabupaten Kubu Raya

Kecamatan Batu Ampar Dalam Angka 2021

Gambar 7 Banyaknya Koperasi yang Masih Aktif Menurut Desa dan Jenis Koperasi di Kecamatan Batu Ampar, 2020

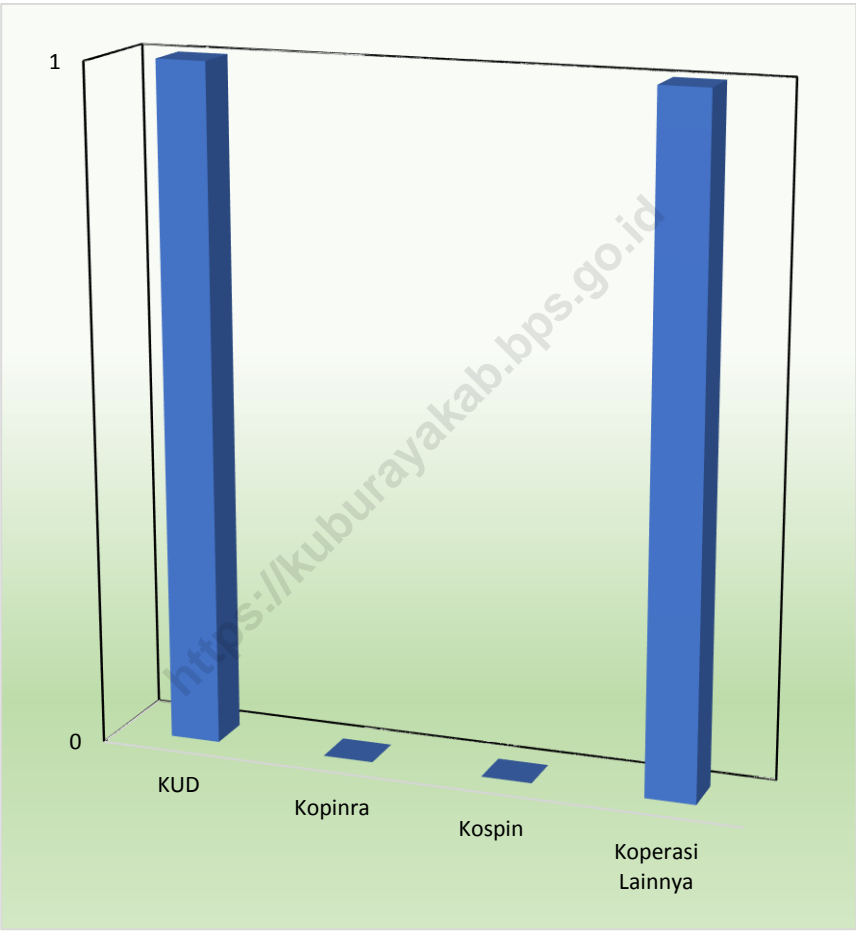

Sumber: BPS, Pendataan Potensi Desa (Podes) 2020

Tabel 7.1 Banyaknya Sarana dan Prasarana Ekonomi Menurut Desa dan Jenisnya di Kecamatan Batu Ampar, 2020

	Desa	Kelompok Pertokoan	Pasar dengan Bangunan Permanen	Pasar dengan Bangunan Semi Permanen	Pasar Tanpa Bangunan
	(1)	(2)	(3)	(4)	(5)
1	Tanjung Harapan	0	0	0	0
2	Ambarawa	0	0	0	0
3	Sungai Jawi	0	0	0	0
4	Sungai Besar	0	0	0	0
5	Tasik Malaya	0	0	0	0
6	Padang Tikar Satu	0	0	0	0
7	Padang Tikar Dua	0	0	0	0
8	Nipah Panjang	0	0	0	0
9	Teluk Nibung	0	0	0	0
10	Batu Ampar	1	1	1	0
11	Sungai Kerawang	0	0	0	0
12	Sumber Agung	0	0	0	0
13	Muara Tiga	0	0	0	0
14	Tanjung Beringin	0	0	0	0
15	Medan Mas	0	0	0	0
	Kecamatan Batu Ampar	1	1	1	0

KEUANGAN

Lanjutan Tabel 7.1

	Desa	Minimarket/ Swalayan ¹	Toko/Warung Kelontong	Restoran/ Rumah Makan
	(1)	(6)	(7)	(8)
1	Tanjung Harapan	0	14	0
2	Ambarawa	0	8	0
3	Sungai Jawi	0	8	0
4	Sungai Besar	0	24	0
5	Tasik Malaya	0	8	0
6	Padang Tikar Satu	0	28	0
7	Padang Tikar Dua	0	26	0
8	Nipah Panjang	0	28	0
9	Teluk Nibung	0	45	0
10	Batu Ampar	0	290	0
11	Sungai Kerawang	0	13	0
12	Sumber Agung	0	15	0
13	Muara Tiga	0	35	0
14	Tanjung Beringin	0	4	0
15	Medan Mas	0	4	0
Kecamatan Batu Ampar		0	550	0

Lanjutan Tabel 7.1

	Desa	Warung/Kedai Makanan	Hotel	Hostel/Motel/ Losmen/Wisma
	(1)	(9)	(10)	(11)
1	Tanjung Harapan	3	0	0
2	Ambarawa	6	0	0
3	Sungai Jawi	3	0	0
4	Sungai Besar	3	0	0
5	Tasik Malaya	4	0	0
6	Padang Tikar Satu	6	0	0
7	Padang Tikar Dua	12	0	2
8	Nipah Panjang	3	0	0
9	Teluk Nibung	5	0	0
10	Batu Ampar	15	0	2
11	Sungai Kerawang	0	0	0
12	Sumber Agung	7	0	0
13	Muara Tiga	0	0	0
14	Tanjung Beringin	0	0	0
15	Medan Mas	5	0	0
Kecamatan Batu Ampar		72	0	4

Catatan: ¹ yang memiliki luas < 400 m²

Sumber: BPS, Pendataan Potensi Desa (Podes) 2020

KEUANGAN

Tabel 7.2 Banyaknya Sarana Lembaga Keuangan Yang Beroperasi Menurut Desa dan Jenisnya di Kecamatan Batu Ampar, 2020

Desa		Bank Umum Pemerintah	Bank Umum Swasta	Bank Perkreditan Rakyat
(1)		(2)	(3)	(4)
1	Tanjung Harapan	0	0	0
2	Ambarawa	0	0	0
3	Sungai Jawi	0	0	0
4	Sungai Besar	0	0	0
5	Tasik Malaya	0	0	0
6	Padang Tikar Satu	0	0	0
7	Padang Tikar Dua	1	0	0
8	Nipah Panjang	0	0	0
9	Teluk Nibung	0	0	0
10	Batu Ampar	0	0	0
11	Sungai Kerawang	0	0	0
12	Sumber Agung	0	0	0
13	Muara Tiga	0	0	0
14	Tanjung Beringin	0	0	0
15	Medan Mas	0	0	0
Kecamatan Batu Ampar		1	0	0

Sumber: BPS, Pendataan Potensi Desa (Podes) 2020

Tabel 7.3 Banyaknya Koperasi yang Masih Aktif Menurut Desa dan Jenis Koperasi di Kecamatan Batu Ampar, 2020

	Desa	Koperasi Unit desa (KUD)	Koperasi Industri Kecil dan Kerajinan Rakyat (Kopinkra)	Koperasi Simpan Pinjam (Kospin)	Koperasi Lainnya
	(1)	(2)	(3)	(4)	(5)
1	Tanjung Harapan	0	0	0	0
2	Ambarawa	0	0	0	0
3	Sungai Jawi	0	0	0	0
4	Sungai Besar	0	0	0	0
5	Tasik Malaya	0	0	0	0
6	Padang Tikar Satu	0	0	0	0
7	Padang Tikar Dua	1	0	0	0
8	Nipah Panjang	0	0	0	0
9	Teluk Nibung	0	0	0	0
10	Batu Ampar	0	0	0	1
11	Sungai Kerawang	0	0	0	0
12	Sumber Agung	0	0	0	0
13	Muara Tiga	0	0	0	0
14	Tanjung Beringin	0	0	0	0
15	Medan Mas	0	0	0	0
Kecamatan Batu Ampar		1	0	0	1

Sumber: BPS, Pendataan Potensi Desa (Podes) 2020



Sensus
Penduduk
2020

#MencatatIndonesia

DATA

MENCERDASKAN BANGSA



***BADAN PUSAT STATISTIK
KABUPATEN KUBU RAYA***

Jalan Arteri Supadio No. 63 RT.01 RW.02, Limbung
Sungai Raya, Kabupaten Kubu Raya 78391;
Telp/Fax. (0561) 724189; E-mail: bps6112@bps.go.id
Homepage: <http://kuburayakab.bps.go.id>