

KECAMATAN **BATU AMPAR** DALAM ANGKA 2022

Volume 2 Tahun 2022



**BADAN PUSAT STATISTIK
KABUPATEN KUBU RAYA**

KECAMATAN **BATU AMPAR** DALAM ANGKA 2022

Volume 2 Tahun 2022



KECAMATAN BATU AMPAR DALAM ANGKA 2022

ISSN : 2962-309X
Nomor Publikasi : 61120.2207
Katalog BPS : 1102001.6112010

Ukuran Buku : 14,80 cm x 21.00 cm
Jumlah Halaman : xiv + 69 Halaman

Naskah :
Badan Pusat Statistik Kabupaten Kubu Raya

Penyunting :
Badan Pusat Statistik Kabupaten Kubu Raya

Desain Kover :
Badan Pusat Statistik Kabupaten Kubu Raya

Diterbitkan oleh :
© Badan Pusat Statistik Kabupaten Kubu Raya

Dicetak oleh :
Badan Pusat Statistik Kabupaten Kubu Raya

Dilarang mengumumkan, mendistribusikan, mengomunikasikan, dan/atau menggandakan sebagian atau seluruh isi buku ini untuk tujuan komersial tanpa izin tertulis dari Badan Pusat Statistik

TIM PENYUSUN

Pengarah

Suwandi, SE, MM

Penanggung Jawab

Suwandi, SE, MM

Penyunting

Yanuar Lestariadi, S.Si, MM

Pengolah Data dan Penulis Naskah

Rifky Mullah Syadriawan, A.Md.Stat

Penata Letak

Tika Nur Anggraheni, S.ST

Gambar Kulit

Handika Ramadhan, S.Tr.Stat

KONTRIBUTOR DATA

1. Badan Pusat Statistik
2. Kementerian Pendidikan dan Kebudayaan
3. Kementerian Agama
4. Direktorat Jenderal Kependudukan dan Pencatatan Sipil
Kementerian Dalam Negeri

PETA WILAYAH KECAMATAN BATU AMPAR

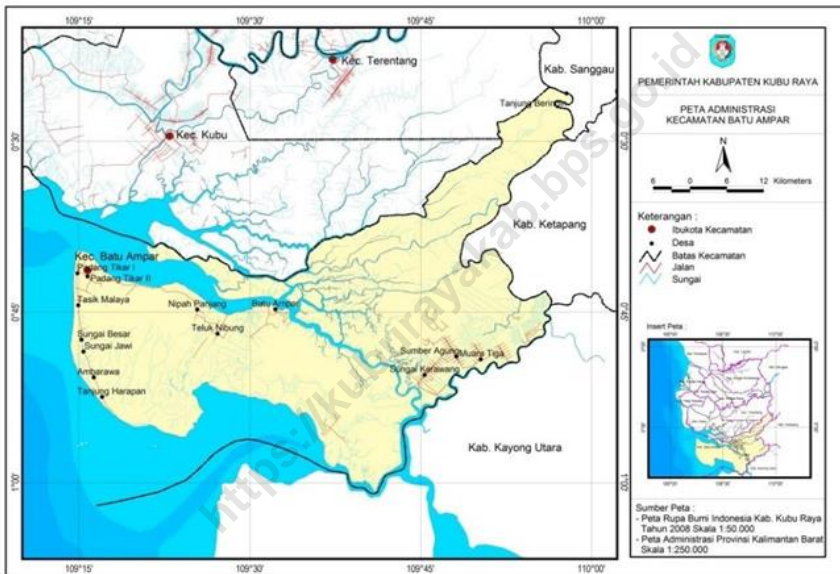

**KEPALA BADAN PUSAT STATISTIK
KABUPATEN KUBU RAYA**



Suwandi, S.E., M.M.



KATA PENGANTAR

Puji dan syukur kita panjatkan ke hadirat Tuhan Yang Maha Esa karena hanya dengan rahmat dan petunjuk-Nya kita dapat menyelesaikan penyusunan dan penerbitan buku "KECAMATAN BATU AMPAR DALAM ANGKA 2022".

Buku ini selain memuat dan menyajikan potensi dan kondisi riil Kecamatan Batu Ampar pada tahun 2021, juga dimaksudkan sebagai bahan informasi kepada semua pihak serta sebagai bahan evaluasi mengenai perkembangan Kecamatan Batu Ampar pada tahun 2021.

Bertitik tolak dari pemikiran bahwa data dan informasi mempunyai nilai dan arti yang sangat penting dalam perencanaan pembangunan khususnya pembangunan di Kecamatan Batu Ampar maka diharapkan data dan informasi yang tertuang dalam buku ini tetap mempunyai nilai yang relevan bagi perencanaan pembangunan di masa mendatang.

Akhirnya kepada semua pihak yang telah turut aktif memberikan andilnya dalam penerbitan buku ini saya ucapkan terima kasih dan penghargaan yang setinggi-tingginya.

Sungai Raya, September 2022

**KEPALA BADAN PUSAT STATISTIK,
KABUPATEN KUBU RAYA**

Suwandi SE, MM

DAFTAR ISI

	Halaman
PETA ADMINISTRASI KECAMATAN BATU AMPAR.....	v
KATA PENGANTAR.....	ix
DAFTAR ISI	xi
DAFTAR TABEL.....	xiii
DAFTAR GAMBAR	xvii
1. GEOGRAFI	xix
2. PEMERINTAHAN.....	7
3. PENDUDUK.....	13
4. SOSIAL DAN KESEJAHTERAAN RAKYAT	19
5. PERTANIAN.....	43
6. TRANSPORTASI DAN KOMUNIKASI	53
7. PERBANKAN DAN KOPERASI	63

DAFTAR TABEL

Tabel 1.1 Luas dan Persentase Wilayah Desa di Kecamatan Batu Ampar, 2021	4
Tabel 1.2 Jarak ke Ibukota Kecamatan dan Ibukota Kabupaten/Kota menurut Desa/Kelurahan di Kecamatan Batu Ampar (km), 2021	5
Tabel 1.3 Batas Wilayah Kecamatan Batu Ampar Menurut Arah Mata Angin	6
Tabel 2.1 Nama-nama Camat Yang Pernah/Masih Bertugas di Kecamatan Batu Ampar.....	10
Tabel 2.2 Banyaknya Dusun, RW dan RT di Kecamatan Batu Ampar 2020	12
Tabel 3.1 Penduduk, Distribusi Persentase Penduduk, Kepadatan Penduduk, Rasio Jenis Kelamin Penduduk Menurut Desa di Kecamatan Batu Ampar, 2021	16
Tabel 4.1.1 Banyaknya Desa yang Memiliki Fasilitas Sekolah Menurut Tingkat Pendidikan di Kecamatan Batu Ampar, 2019– 2021	22
Tabel 4.1.2 Jumlah Sekolah Menurut Tingkat Pendidikan di Kecamatan Batu Ampar, 2020/2021 dan 2021/2022	23
Tabel 4.1.3 Jumlah Guru Menurut Tingkat Pendidikan di Kecamatan Batu Ampar, 2020/2021 dan 2021/2022	24
Tabel 4.1.4 Jumlah Murid Menurut Tingkat Pendidikan di Kecamatan Batu Ampar, 2020/2021 dan 2021/2022.....	25
Tabel 4.2.1 Banyaknya Desa yang Memiliki Sarana Kesehatan Menurut Jenis Sarana Kesehatan di Kecamatan Batu Ampar, 2019– 2021	26
Tabel 4.2.2 Banyaknya Warga Penderita Kekurangan Gizi Menurut Desa di Kecamatan Batu Ampar, 2020 27	

Tabel 4.3.1 Banyaknya Desa Menurut Sumber Air Minum Sebagian Besar Keluarga di Kecamatan Batu Ampar, 2019– 2021	28
Tabel 4.3.2 Banyaknya Keluarga Menurut Desa dan Jenis Pengguna Listrik di Kecamatan Batu Ampar, 2021	29
Tabel 4.3.3 Banyaknya Desa Menurut Sumber Penerangan Jalan Utama Desa di Kecamatan Batu Ampar, 2019– 2021	30
Tabel 4.3.4 Banyaknya Desa Menurut Penggunaan Fasilitas Tempat Buang Air Besar Sebagian Besar Keluarga di Kecamatan Batu Ampar, 2019– 2021	31
Tabel 4.3.5 Banyaknya Desa Menurut Jenis Bahan Bakar untuk Memasak yang Digunakan Sebagian Besar Keluarga di Kecamatan Batu Ampar, 2021	32
Tabel 4.4.1 Jumlah Tempat Peribadatan Menurut Desa di Kecamatan Batu Ampar, 2021	33
Tabel 4.4. 2 Banyaknya Kejadian Bencana Alam Menurut Desa dan Jenis Bencana Alam di Kecamatan Batu Ampar, 2021 ...	34
Tabel 4.4. 3 Banyaknya Korban Jiwa Akibat Bencana Alam Menurut Desa dan Jenis Bencana Alam di Kecamatan Batu Ampar, 2021	37
Tabel 4.4.4 Keberadaan Fasilitas/Upaya Antisipasi/Mitigasi Bencana Alam Menurut Desa di Kecamatan Batu Ampar, 2021	40
Tabel 4.4.5 Banyaknya Desa yang Memiliki Ketersedian Fasilitas/Lapangan Olahraga Menurut Jenis Olahraga di Kecamatan Batu Ampar, 2021	42
Tabel 5.1 Luas Panen Tanaman Sayuran dan Buah-buahan Semusim Menurut Jenis Tanaman di Kecamatan Batu Ampar (ha), 2018– 2021	46

Tabel 5.2 Produksi Tanaman Sayuran dan Buah-buahan Semusim Menurut Jenis Tanaman di Kecamatan Batu Ampar (kuintal), 2018–2021	47
Tabel 5.3 Luas Panen Tanaman Biofarmaka Menurut Jenis Tanaman di Kecamatan Batu Ampar (m ²), 2018–2021 ..	48
Tabel 5.4 Produksi Tanaman Biofarmaka Menurut Jenis Tanaman di Kecamatan Batu Ampar (kg), 2018–2021	49
Tabel 5.5 Luas Panen Tanaman Hias Menurut Jenis Tanaman di Kecamatan Batu Ampar (m ²), 2018–2021	50
Tabel 5.6 Produksi Tanaman Hias Menurut Jenis Tanaman di Kecamatan Batu Ampar (tangcai), 2018–2021	51
Tabel 5.7 Produksi Buah-Buahan dan Sayuran Tahunan Menurut Jenis Tanaman di Kecamatan Batu Ampar (kuintal), 2018–2021	52
Tabel 6.1 Jumlah Sarana Akomodasi Menurut Desa dan Jenis Akomodasi di Kecamatan Batu Ampar, 2021.....	57
Tabel 6.2.1 Sarana Transportasi Antar Desa Menurut Desa di Kecamatan Batu Ampar, 2021	58
Tabel 6.2.2 Keberadaan Kantor Pos/Pos Pembantu/Rumah Pos, Pos Keliling, dan Perusahaan/Agen Jasa Ekspedisi Swasta Menurut Desa di Kecamatan Batu Ampar, 2021.....	60
Tabel 6.3.1 Jumlah Menara Telepon seluler dan Operator Layanan Komunikasi Telepon Seluler Menurut Desa di Kecamatan Batu Ampar, 2021	61
Tabel 6.3.2 Kekuatan Sinyal Telepon Seluler dan Jenis Sinyal Internet Telepon Seluler Menurut Desa di Kecamatan Batu Ampar, 2021	62
Tabel 7.1 Banyaknya Sarana Lembaga Keuangan Bank Menurut Desa dan Jenis Bank di Kecamatan Batu Ampar, 2021	66

Tabel 7.2 Banyaknya Koperasi Aktif Menurut Menurut Desa dan Jenis Koperasi di Kecamatan Batu Ampar, 2021	67
Tabel 7.3 Banyaknya Sarana Perdagangan Menurut Desa dan Jenis Sarana Perdagangan di Kecamatan Batu Ampar, 2021	68

<https://kuburayakab.bps.go.id>

DAFTAR GAMBAR

Halaman

Gambar 1 Persentase Luas Wilayah Desa di Kecamatan Batu Ampar, Tahun 2021.....	3
Gambar 2 Banyaknya Satuan Lingkungan Dusun, RW, dan RT di Kecamatan Batu Ampar, 2020.....	9
Gambar 3. Jumlah Penduduk Berdasarkan Jenis Kelamin Menurut Desa di Kecamatan Batu Ampar, 2021.....	15
Gambar 4. Jumlah Sarana Pendidikan Menurut Jenjang Pendidikan di Kecamatan Batu Ampar, 2021.....	21
Gambar 5. Produksi Tanaman Sayuran Menurut Jenis Sayur di Kecamatan Batu Ampar, 2020.....	45
Gambar 6. Jumlah Menara Telepon Seluler Menurut Desa di Kecamatan Batu Ampar 2020.....	55
Gambar 7. Banyaknya Koperasi yang Masih Aktif dan Jenis Koperasi di Kecamatan Batu Ampar 2020.....	65

BAB 1

GEOGRAFI

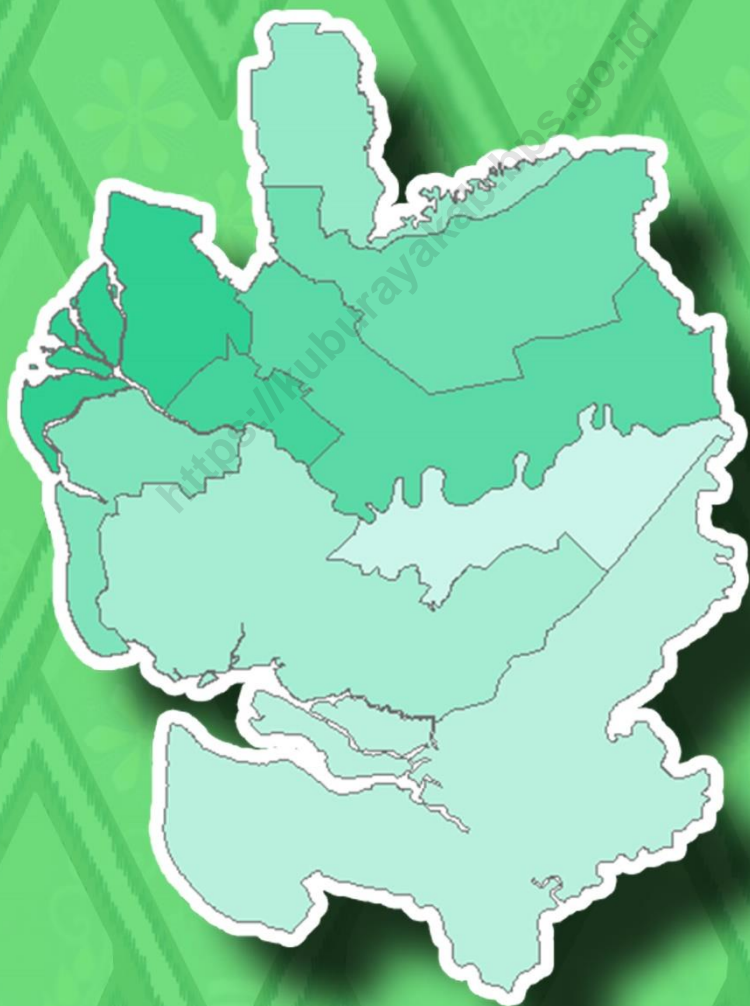

<https://kuburayakab.bps.go.id>

Gambar 1 Persentase Luas Wilayah Desa di Kecamatan Batu Ampar, Tahun 2021

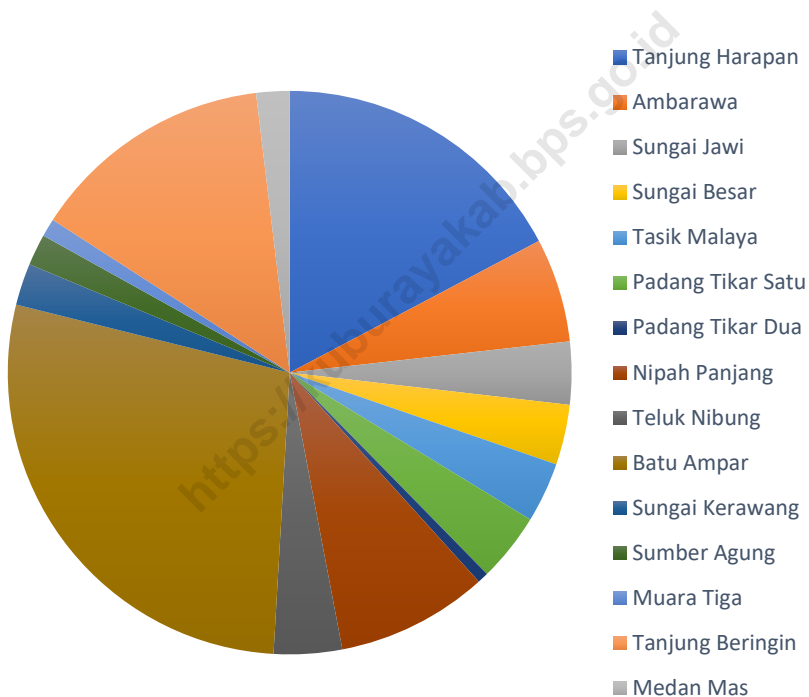

Tabel 1.1 Luas dan Persentase Wilayah Desa di Kecamatan Batu Ampar, 2021

Desa		Luas Wilayah (Km ²)	Persentase terhadap Luas Kecamatan (Persen)
(1)		(2)	(3)
1.	Tanjung Harapan	345,59	17,26
2.	Ambarawa	119,62	5,97
3.	Sungai Jawi	72,04	3,60
4.	Sungai Besar	69,14	3,45
5.	Tasik Malaya	69,14	3,45
6.	Padang Tikar Satu	78,92	3,94
7.	Padang Tikar Dua	12,53	0,63
8.	Nipah Panjang	174,36	8,71
9.	Teluk Nibung	78,32	3,91
10.	Batu Ampar	560,12	27,97
11.	Sungai Kerawang	48,00	2,40
12.	Sumber Agung	36,00	1,80
13.	Muara Tiga	20,82	1,04
14.	Tanjung Beringin	279,75	13,97
15.	Medan Mas	38,35	1,91
Kecamatan Batu Ampar		2002,70	100,00

Tabel 1.2 Jarak ke Ibukota Kecamatan dan Ibukota Kabupaten/Kota menurut Desa/Kelurahan di Kecamatan Batu Ampar (km), 2021

Desa		Jarak ke Ibukota Kecamatan	Jarak ke Ibukota Kabupaten
(1)		(2)	(3)
1.	Tanjung Harapan	18	88
2.	Ambarawa	16	86
3.	Sungai Jawi	14	84
4.	Sungai Besar	12	82
5.	Tasik Malaya	7	77
6.	Padang Tikar Satu	1	72
7.	Padang Tikar Dua	1	69
8.	Nipah Panjang	15	145
9.	Teluk Nibung	40	220
10.	Batu Ampar	47	235
11.	Sungai Kerawang	64	275
12.	Sumber Agung	86	282
13.	Muara Tiga	100	295
14.	Tanjung Beringin	99	298
15.	Medan Mas	2	72
Kecamatan Batu Ampar			

Sumber: BPS, Pendataan Potensi Desa (Podes) 2021

GEOGRAFI

Tabel 1.3 Batas Wilayah Kecamatan Batu Ampar Menurut Arah Mata Angin

No.	Arah Mata Angin	Berbatasan
(1)	(2)	(3)
1.	Utara	Kecamatan Kubu
2.	Selatan	Kabupaten Ketapang
3.	Barat	Selat Karimata
4.	Timur	Kabupaten Sanggau

Sumber : Kantor Camat

BAB 2

PEMERINTAHAN



Gambar 2 Banyaknya Satuan Lingkungan Dusun, RW, dan RT di Kecamatan Batu Ampar, 2020

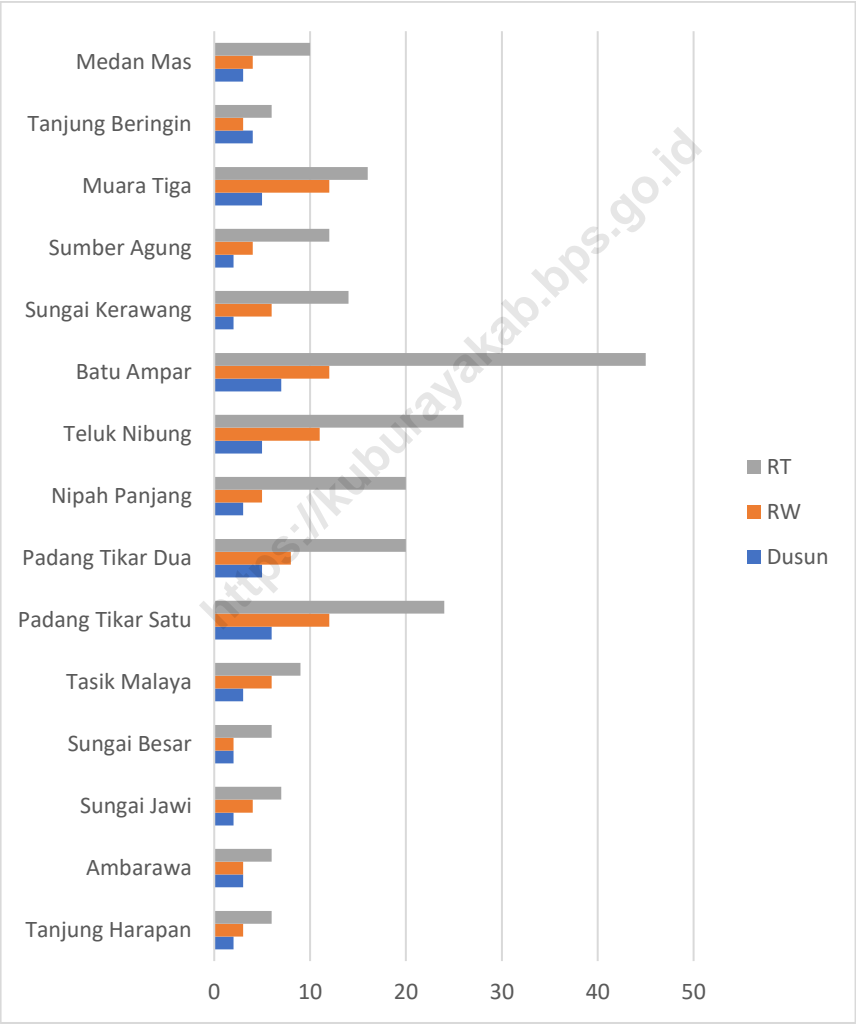

PEMERINTAHAN

Tabel 2.1 Nama-nama Camat Yang Pernah/Masih Bertugas di Kecamatan Batu Ampar

No.	Nama	Periode Tahun
(1)	(2)	(3)
1.	Syarif Ismail	-
2.	Syarif Bujang	-
3.	Daeng Ibrahim	-
4.	Toegimin	-
5.	Ismail Saidi	-
6.	M. Gondang Hz	-
7.	Kalam Agung	-
8.	Wisnu Prapto	-
9.	Maximus Maun, BA	-
10.	Sulaiman M. Syafii, BA	-
11.	Achmad Sulaiman, BA	1980-1983
12.	Ansori Latif, BA	1983-1987
13.	Drs. Zainal Rasyidi	1987-1995
14.	Suryadi, S.Sos	1995-2000
15.	Drs. Mochrizal	2000-2002
16.	Pardjo Sudiono, S.Sos	2002-2005
17.	Drs. Ashari, M.Si	2005-2006
18.	Miyo, S.Sos	2006-2009

Lanjutan Tabel 2.1

No.	Nama	Periode Tahun
(1)	(2)	(3)
19.	Supriyaji, M.Si	2009-2010
20.	Ir. Syahril Nur, M.Si	2010-2012
21	Drs. Supriyadi, S.Si	2012-2016
22	Junaidi, S.Sos	2017-2019
23.	Drs. M. Ikhsan Sukendra, M.Si	2019-sekarang

Sumber : Kantor Camat

PEMERINTAHAN

Tabel 2.2 Banyaknya Dusun, RW dan RT di Kecamatan Batu Ampar 2020

No.	Desa	Dusun/ Lingkungan	Rukun Warga (RW)	Rukun Tetangga (RT)
(1)	(2)	(3)	(4)	(5)
1.	Tanjung Harapan	2	3	6
2.	Ambarawa	3	3	6
3.	Sungai Jawi	2	4	7
4.	Sungai Besar	2	2	6
5.	Tasik Malaya	3	6	9
6.	Padang Tikar Satu	6	12	24
7.	Padang Tikar Dua	5	8	20
8.	Nipah Panjang	3	5	20
9.	Teluk Nibung	5	11	26
10.	Batu Ampar	7	12	45
11.	Sungai Kerawang	2	6	14
12.	Sumber Agung	2	4	12
13.	Muara Tiga	5	12	16
14.	Tanjung Beringin	4	3	6
15.	Medan Mas	3	4	10
Kecamatan Batu Ampar		54	95	227

Sumber : Kantor Camat

Sumber : Kantor Camat

BAB 3

PENDUDUK



Gambar 3. Jumlah Penduduk Berdasarkan Jenis Kelamin Menurut Desa di Kecamatan Batu Ampar, 2021

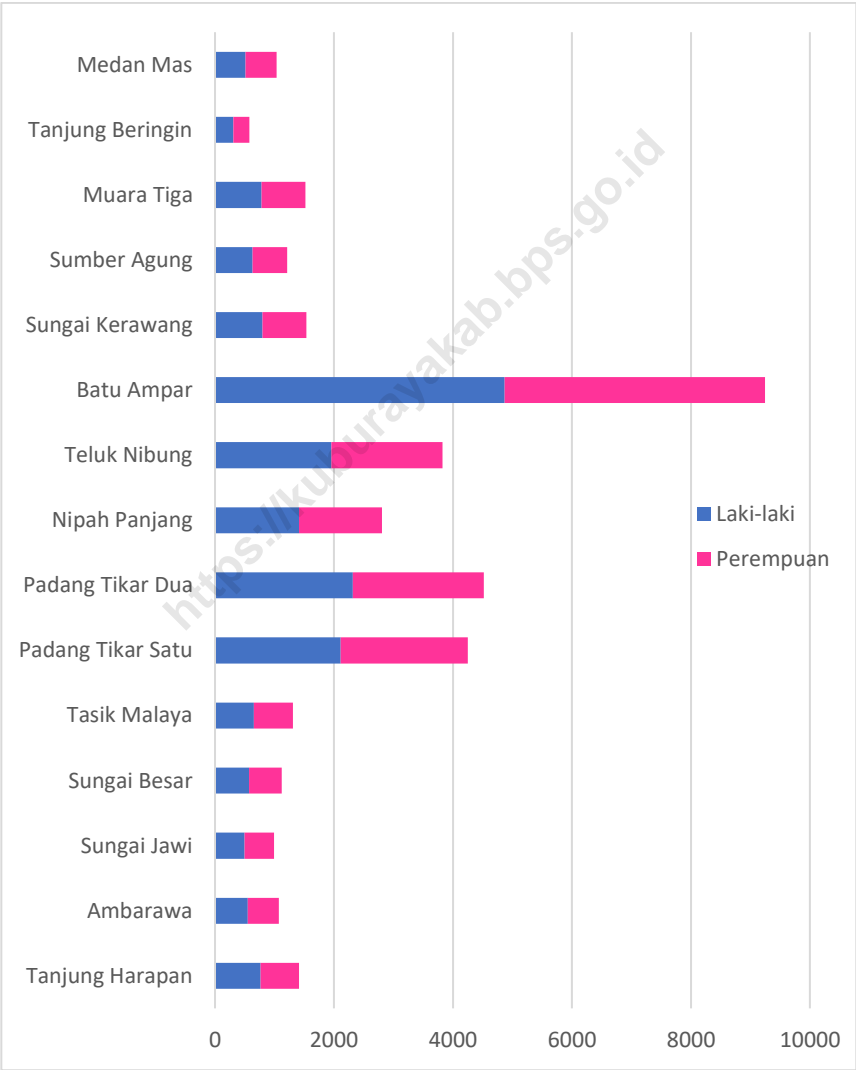

PENDUDUK

Tabel 3.1 Penduduk, Distribusi Persentase Penduduk, Kepadatan Penduduk, Rasio Jenis Kelamin Penduduk Menurut Desa di Kecamatan Batu Ampar, 2021

Desa	Penduduk		
	Laki-Laki	Perempuan	Jumlah
(1)	(2)	(3)	(4)
1. Tanjung Harapan	766	648	1 414
2. Ambarawa	553	518	1 071
3. Sungai Jawi	497	493	990
4. Sungai Besar	574	545	1 119
5. Tasik Malaya	652	657	1 309
6. Padang Tikar Satu	2 111	2 138	4 249
7. Padang Tikar Dua	2 319	2 199	4 518
8. Nipah Panjang	1 414	1 390	2 804
9. Teluk Nibung	1 955	1 867	3 822
10. Batu Ampar	4 870	4 375	9 245
11. Sungai Kerawang	796	741	1 537
12. Sumber Agung	633	582	1 215
13. Muara Tiga	783	737	1 520
14. Tanjung Beringin	308	269	577
15. Medan Mas	512	523	1 035
Kecamatan Batu Ampar	18 743	17 682	36 425

Lanjutan Tabel/*Continued Table* 3.1

Desa		Persentase Penduduk	Kepadatan Penduduk per km ²	Rasio Jenis Kelamin
(1)		(5)	(6)	(7)
1.	Tanjung Harapan	3,88	4	118
2.	Ambarawa	2,94	9	107
3.	Sungai Jawi	2,72	14	101
4.	Sungai Besar	3,07	16	105
5.	Tasik Malaya	3,59	19	99
6.	Padang Tikar Satu	11,67	54	99
7.	Padang Tikar Dua	12,40	361	105
8.	Nipah Panjang	7,70	16	102
9.	Teluk Nibung	10,49	49	105
10.	Batu Ampar	25,38	17	111
11.	Sungai Kerawang	4,22	32	107
12.	Sumber Agung	3,34	34	109
13.	Muara Tiga	4,17	73	106
14.	Tanjung Beringin	1,58	2	114
15.	Medan Mas	2,84	27	98
Kecamatan Batu Ampar		100,00	18	106

Sumber: Data Konsolidasi Bersih (DKB) Ditjen Dukcapil Kemendagri RI Semester 2 Tahun 2021

PENDUDUK

<https://kuburayakab.bps.go.id>

BAB 4

SOSIAL DAN

KESEJAHTERAAN RAKYAT



Gambar 4. Jumlah Sarana Pendidikan Menurut Jenjang Pendidikan di Kecamatan Batu Ampar, 2021

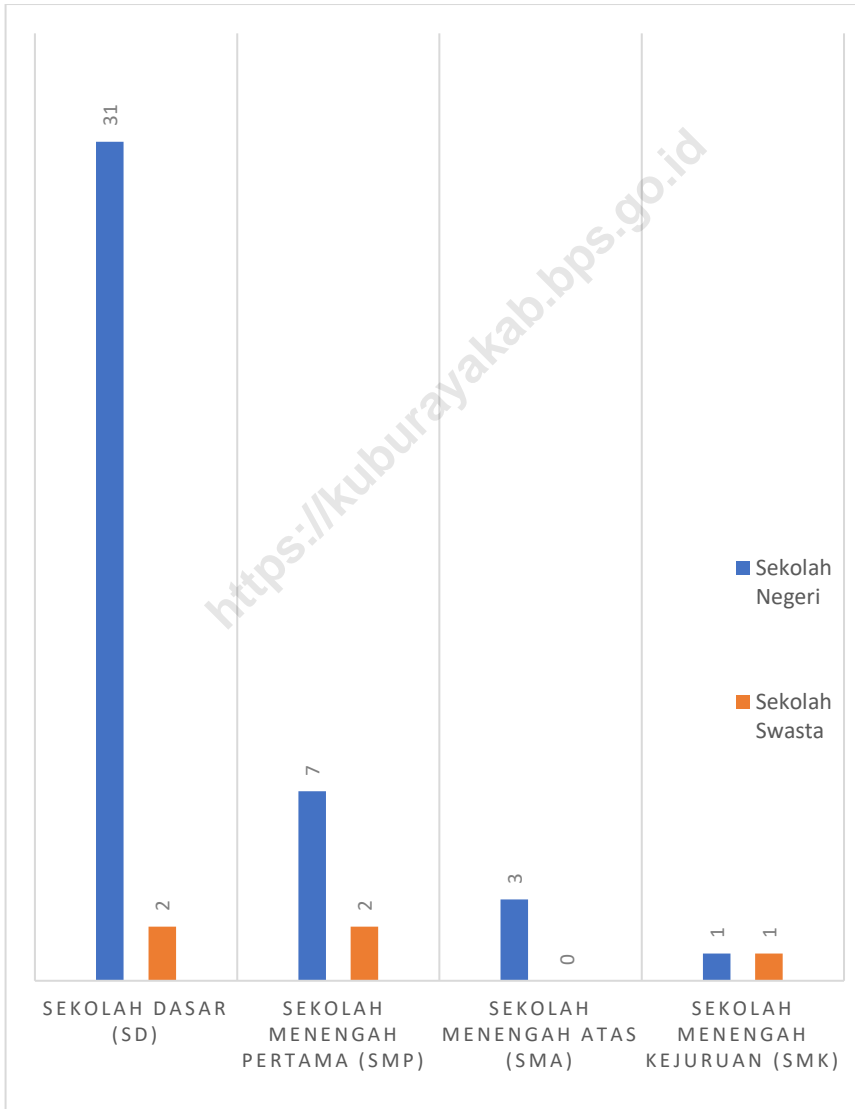

4.1 PENDIDIKAN

Tabel 4.1.1 Banyaknya Desa yang Memiliki Fasilitas Sekolah Menurut Tingkat Pendidikan di Kecamatan Batu Ampar, 2019– 2021

Tingkat Pendidikan		2019	2020	2021
(1)		(2)	(3)	(4)
1.	Sekolah Dasar (SD)	14	14	14
2.	Madrasah Ibtidaiyah (MI)			
3.	Sekolah Menengah Pertama (SMP)	10	10	10
4.	Madrasah Tsanawiyah (MTs)			
5.	Sekolah Menengah Atas (SMA)	4	4	4
6.	Sekolah Menengah Kejuruan (SMK)	2	2	2
7.	Madrasah Aliyah (MA)			
8.	Akademi/Perguruan Tinggi			

Sumber: BPS, Pendataan Potensi Desa (Podes) 2020 dan 2021

Tabel 4.1.2 Jumlah Sekolah Menurut Tingkat Pendidikan di Kecamatan Batu Ampar, 2020/2021 dan 2021/2022

Tingkat Pendidikan	Negeri		Swasta		Jumlah	
	2020/2021	2021/2022	2020/2021	2021/2022	2020/2021	2021/2022
(1)	(2)	(3)	(4)	(2)	(3)	(4)
1. Taman Kanak-Kanak (TK) ¹	0	0	0	0	0	0
2. Raudatul Athfal (RA) ²	0	0	2	2	2	2
3. Sekolah Dasar (SD) ¹	31	31	2	2	33	33
4. Madrasah Ibtidaiyah (MI) ²	0	0	2	2	2	2
5. Sekolah Menengah Pertama (SMP) ¹	7	7	2	2	9	9
6. Madrasah Tsanawiyah (MTs) ²	0	0	4	4	4	4
7. Sekolah Menengah Atas (SMA) ¹	3	3	0	0	3	3
8. Sekolah Menengah Kejuruan (SMK) ¹	1	1	1	1	2	2
9. Madrasah Aliyah (MA) ²	0	0	1	1	1	1

Catatan: Seluruh Raudatul Athfal (RA) berstatus swasta.

Sumber: ¹ Kementerian Pendidikan, Kebudayaan, Riset, dan Teknologi, Sistem Data Pokok Pendidikan, data semester

ganjil laporan sampai dengan 30 November 2021.

² Kementerian Agama, EMIS, data semester ganjil laporan sampai dengan 17 Februari 2022.

Tabel 4.1.3 Jumlah Guru Menurut Tingkat Pendidikan di Kecamatan Batu Ampar, 2020/2021 dan 2021/2022

Tingkat Pendidikan	Negeri		Swasta		Jumlah	
	2020/2021	2021/2022	2020/2021	2021/2022	2020/2021	2021/2022
(1)	(2)	(3)	(4)	(2)	(3)	(4)
1. Taman Kanak-Kanak (TK) ¹	0	0	0	0	0	0
2. Raudatul Athfal (RA) ²	0	0	9	9	9	9
3. Sekolah Dasar (SD) ^{1,3}	268	261	8	8	276	269
4. Madrasah Ibtidaiyah (MI) ²	0	0	16	11	16	11
5. Sekolah Menengah Pertama (SMP) ¹	66	67	4	2	70	69
6. Madrasah Tsanawiyah (MTs) ²	0	0	27	37	27	37
7. Sekolah Menengah Atas (SMA) ¹	48	44	0	0	48	44
8. Sekolah Menengah Kejuruan (SMK) ¹	5	10	3	3	8	13
9. Madrasah Aliyah (MA) ²	0	0	1	6	1	6

Catatan: ³ Jumlah guru termasuk kepala sekolah dan guru.

⁴ Guru yang mengajar di dua sekolah atau lebih dihitung di masing-masing sekolah.

Sumber: ¹ Kementerian Pendidikan, Kebudayaan, Riset, dan Teknologi, Sistem Data Pokok Pendidikan, data semester

ganjil laporan sampai dengan 30 November 2021.

² Kementerian Agama, EMIS, data semester ganjil laporan sampai dengan 17 Februari 2022.

Tabel 4.1.4 Jumlah Murid Menurut Tingkat Pendidikan di Kecamatan Batu Ampar, 2020/2021 dan 2021/2022

Tingkat Pendidikan	Negeri		Swasta		Jumlah	
	2020/2021	2021/2022	2020/2021	2021/2022	2020/2021	2021/2022
(1)	(2)	(3)	(4)	(2)	(3)	(4)
1. Taman Kanak-Kanak (TK) ¹	0	0	0	0	0	
2. Raudatul Athfal (RA) ²	0	0	101	143	101	143
3. Sekolah Dasar (SD) ¹	3 869	3 906	84	84	3 953	3 990
4. Madrasah Ibtidaiyah (MI) ²	0	0	372	342	372	342
5. Sekolah Menengah Pertama (SMP) ¹	1 050	962	255	256	1 305	1 218
6. Madrasah Tsanawiyah (MTs) ²	0	0	522	518	522	518
7. Sekolah Menengah Atas (SMA) ¹	823	885	0	0	823	885
8. Sekolah Menengah Kejuruan (SMK) ¹	144	163	357	349	501	512
9. Madrasah Aliyah (MA) ²	0	0	79	27	79	27

Catatan: ...

Sumber: ¹Kementerian Pendidikan, Kebudayaan, Riset, dan Teknologi, Sistem Data Pokok Pendidikan, data semester

ganjil laporan sampai dengan 30 November 2021.

²Kementerian Agama, EMIS, data semester ganjil laporan sampai dengan 17 Februari 2022.

4.2 KESEHATAN

Tabel 4.2.1 Banyaknya Desa yang Memiliki Sarana Kesehatan Menurut Jenis Sarana Kesehatan di Kecamatan Batu Ampar, 2019–2021

Jenis Sarana Kesehatan		2019	2020	2021
(1)		(2)	(3)	(4)
1.	Rumah Sakit		0	0
2.	Rumah Sakit Bersalin		0	0
3.	Poliklinik/Balai Pengobatan		0	0
4.	Puskesmas Rawat Inap		2	2
5.	Puskesmas Tanpa Rawat Inap		1	1
6.	Apotek		11	8

Sumber: BPS, Pendataan Potensi Desa (Podes) 2019–2021

Tabel 4.2.2 Banyaknya Warga Penderita Kekurangan Gizi Menurut Desa di Kecamatan Batu Ampar, 2020

Desa		2020
(1)		(2)
1.	Tanjung Harapan	0
2.	Ambarawa	0
3.	Sungai Jawi	0
4.	Sungai Besar	0
5.	Tasik Malaya	0
6.	Padang Tikar Satu	0
7.	Padang Tikar Dua	0
8.	Nipah Panjang	0
9.	Teluk Nibung	0
10.	Batu Ampar	2
11.	Sungai Kerawang	0
12.	Sumber Agung	0
13.	Muara Tiga	0
14.	Tanjung Beringin	0
15.	Medan Mas	0

Sumber: BPS, Pendataan Potensi Desa (Podes 2021)

4.3 PERUMAHAN DAN LINGKUNGAN

Tabel 4.3.1 Banyaknya Desa Menurut Sumber Air Minum Sebagian Besar Keluarga di Kecamatan Batu Ampar, 2019– 2021

Sumber Air Minum		2019	2020	2021
(1)		(2)	(3)	(4)
1.	Air Kemasan Bermerk	0	0	0
2.	Air Isi Ulang	0	0	0
3.	Leding Dengan Meteran	0	0	0
4.	Leding Tanpa Meteran	0	0	0
5.	Sumur Bor atau Pompa	0	0	0
6.	Sumur	0	0	0
7.	Mata Air	0	0	1
8.	Sungai/Danau/Kolam/ Waduk/Situ/ Embung/Bendungan	0	0	0
9.	Air Hujan	15	15	14
10.	Lainnya	0	0	0

Sumber: BPS, Pendataan Potensi Desa (Podes) 2019-2021

Tabel 4.3.2 Banyaknya Keluarga Menurut Desa dan Jenis Pengguna Listrik di Kecamatan Batu Ampar, 2021

Desa	Pengguna Listrik			Bukan Pengguna Listrik
	PLN	Non PLN	Jumlah	
(1)	(2)	(3)	(4)	(5)
1. Tanjung Harapan	438	0	438	0
2. Ambarawa	310	0	310	0
3. Sungai Jawi	275	0	275	0
4. Sungai Besar	312	0	312	0
5. Tasik Malaya	370	0	370	0
6. Padang Tikar Satu	1 146	0	1 146	0
7. Padang Tikar Dua	1 717	0	1 717	0
8. Nipah Panjang	939	0	939	16
9. Teluk Nibung	1 122	0	1 122	35
10. Batu Ampar	2 046	433	2 479	195
11. Sungai Kerawang	0	497	497	0
12. Sumber Agung	0	397	397	0
13. Muara Tiga	0	509	509	0
14. Tanjung Beringin	0	241	241	0
15. Medan Mas	315	0	315	0

Sumber: BPS, Pendataan Potensi Desa (Podes) 2019-2021

Tabel 4.3.3 Banyaknya Desa Menurut Sumber Penerangan Jalan Utama Desa di Kecamatan Batu Ampar, 2019– 2021

Sumber Penerangan Jalan Utama	2019	2020	2021
(1)	(2)	(3)	(4)
1. Listrik Pemerintah	10	7	4
2. Listrik Non Pemerintah	4	7	9
3. Non Listrik	0	0	1

Sumber: BPS, Pendataan Potensi Desa (Podes) 2019-2021

Tabel 4.3.4 Banyaknya Desa Menurut Penggunaan Fasilitas Tempat Buang Air Besar Sebagian Besar Keluarga di Kecamatan Batu Ampar, 2019– 2021

Fasilitas Tempat Buang Air Besar	2019	2020	2021
(1)	(2)	(3)	(4)
Jamban			
Sendiri	15	15	15
Bersama	0	0	0
Umum	0	0	0
Bukan Jamban	0	0	0
Jumlah	15	15	15

Sumber: BPS, Pendataan Potensi Desa (Podes) 2019-2021

Tabel 4.3.5 Banyaknya Desa Menurut Jenis Bahan Bakar untuk Memasak yang Digunakan Sebagian Besar Keluarga di Kecamatan Batu Ampar, 2021

Desa		2021
(1)		(2)
1.	Listrik	0
2.	Elpiji 5,5 kg	0
3.	Elpiji 12 kg	0
4.	Elpiji 3 kg	15
5.	Gas Kota	0
6.	Biogas	0
7.	Minyak Tanah	0
8.	Briket	0
9.	Arang	0
10.	Kayu Bakar	0
11.	Lainnya	0
Jumlah		15

Sumber: BPS, Pendataan Potensi Desa (Podes) 2021

4.4 AGAMA DAN SOSIAL LAINNYA

Tabel 4.4.1 Jumlah Tempat Peribadatan Menurut Desa di Kecamatan Batu Ampar, 2021

Desa	Masjid	Mushola	Gereja Protestan	Gereja Katolik	Pura	Vihara
(1)	(2)	(3)	(4)	(5)	(6)	(7)
1. Tanjung Harapan	5	0	0	0	0	0
2. Ambarawa	2	2	0	0	0	0
3. Sungai Jawi	1	4	0	0	0	0
4. Sungai Besar	2	1	0	0	0	0
5. Tasik Malaya	3	1	0	0	0	0
6. Padang Tikar Satu	5	7	0	0	0	0
7. Padang Tikar Dua	4	5	1	1	0	1
8. Nipah Panjang	5	7	0	0	0	0
9. Teluk Nibung	7	13	1	0	0	0
10. Batu Ampar	12	18	1	1	0	1
11. Sungai Kerawang	2	9	0	0	0	0
12. Sumber Agung	2	11	1	0	0	0
13. Muara Tiga	3	11	1	0	0	0
14. Tanjung Beringin	1	0	0	1	0	0
15. Medan Mas	2	2	0	0	0	0

Sumber: BPS, Pendataan Potensi Desa (Podes) 2021

Tabel 4.4. 2 Banyaknya Kejadian Bencana Alam Menurut Desa dan Jenis Bencana Alam di Kecamatan Batu Ampar, 2021

Desa	Gempa Bumi	Tsunami	Gunung Meletus	Tanah Longsor
(1)	(2)	(3)	(4)	(5)
1. Tanjung Harapan	0	0	0	0
2. Ambarawa	0	0	0	0
3. Sungai Jawi	0	0	0	0
4. Sungai Besar	0	0	0	0
5. Tasik Malaya	0	0	0	0
6. Padang Tikar Satu	0	0	0	0
7. Padang Tikar Dua	0	0	0	0
8. Nipah Panjang	0	0	0	0
9. Teluk Nibung	0	0	0	0
10. Batu Ampar	0	0	0	0
11. Sungai Kerawang	0	0	0	0
12. Sumber Agung	0	0	0	0
13. Muara Tiga	0	0	0	0
14. Tanjung Beringin	0	0	0	0
15. Medan Mas	0	0	0	0
Kecamatan Batu Ampar	0	0	0	0

Lanjutan Tabel 4.4.2

Desa	Banjir	Banjir Bandang	Kekeringan	Kebakaran Hutan Dan Lahan
(1)	(6)	(7)	(8)	(9)
1. Tanjung Harapan	0	0	0	0
2. Ambarawa	0	0	0	0
3. Sungai Jawi	1	0	0	0
4. Sungai Besar	1	0	0	0
5. Tasik Malaya	0	0	0	0
6. Padang Tikar Satu	0	0	0	0
7. Padang Tikar Dua	0	0	0	0
8. Nipah Panjang	0	0	0	1
9. Teluk Nibung	1	0	0	0
10. Batu Ampar	0	0	0	1
11. Sungai Kerawang	0	0	1	0
12. Sumber Agung	0	0	0	0
13. Muara Tiga	0	0	1	1
14. Tanjung Beringin	0	0	0	0
15. Medan Mas	0	0	0	0
Kecamatan Batu Ampar	3	0	2	3

Lanjutan Tabel 4.4.2

Desa	Angin Puyuh/ Puting Beliung/ Topan	Gelombang Pasang	Abrasi
(1)	(10)	(11)	(12)
1. Tanjung Harapan	0	0	0
2. Ambarawa	0	0	0
3. Sungai Jawi	0	0	0
4. Sungai Besar	0	0	0
5. Tasik Malaya	0	0	0
6. Padang Tikar Satu	0	0	0
7. Padang Tikar Dua	0	0	0
8. Nipah Panjang	0	0	0
9. Teluk Nibung	0	0	0
10. Batu Ampar	0	0	0
11. Sungai Kerawang	0	0	0
12. Sumber Agung	0	0	0
13. Muara Tiga	0	0	0
14. Tanjung Beringin	0	0	0
15. Medan Mas	0	0	0
Kecamatan Batu Ampar	0	0	0

Sumber: BPS, Pendataan Potensi Desa (Podes) 2021

Tabel 4.4. 3 Banyaknya Korban Jiwa Akibat Bencana Alam Menurut Desa dan Jenis Bencana Alam di Kecamatan Batu Ampar, 2021

Desa	Gempa Bumi	Tsunami	Gunung Meletus	Tanah Longsor
(1)	(2)	(3)	(4)	(5)
1. Tanjung Harapan	0	0	0	0
2. Ambarawa	0	0	0	0
3. Sungai Jawi	0	0	0	0
4. Sungai Besar	0	0	0	0
5. Tasik Malaya	0	0	0	0
6. Padang Tikar Satu	0	0	0	0
7. Padang Tikar Dua	0	0	0	0
8. Nipah Panjang	0	0	0	0
9. Teluk Nibung	0	0	0	0
10. Batu Ampar	0	0	0	0
11. Sungai Kerawang	0	0	0	0
12. Sumber Agung	0	0	0	0
13. Muara Tiga	0	0	0	0
14. Tanjung Beringin	0	0	0	0
15. Medan Mas	0	0	0	0
Kecamatan Batu Ampar	0	0	0	0

Lanjutan Tabel 4.4.3

Desa	Banjir	Banjir Bandang	Kekeringan	Kebakaran Hutan Dan Lahan
(1)	(6)	(7)	(8)	(9)
1. Tanjung Harapan	0	0	0	0
2. Ambarawa	0	0	0	0
3. Sungai Jawi	0	0	0	0
4. Sungai Besar	0	0	0	0
5. Tasik Malaya	0	0	0	0
6. Padang Tikar Satu	0	0	0	0
7. Padang Tikar Dua	0	0	0	0
8. Nipah Panjang	0	0	0	0
9. Teluk Nibung	0	0	0	0
10. Batu Ampar	0	0	0	0
11. Sungai Kerawang	0	0	0	0
12. Sumber Agung	0	0	0	0
13. Muara Tiga	0	0	0	0
14. Tanjung Beringin	0	0	0	0
15. Medan Mas	0	0	0	0
Kecamatan Batu Ampar	0	0	0	0

Lanjutan Tabel 4.4.3

Desa	Angin Puyuh/ Puting Beliung/ Topan	Gelombang Pasang	Abrasi
(1)	(10)	(11)	(12)
1. Tanjung Harapan	0	0	0
2. Ambarawa	0	0	0
3. Sungai Jawi	0	0	0
4. Sungai Besar	0	0	0
5. Tasik Malaya	0	0	0
6. Padang Tikar Satu	0	0	0
7. Padang Tikar Dua	0	0	0
8. Nipah Panjang	0	0	0
9. Teluk Nibung	0	0	0
10. Batu Ampar	0	0	0
11. Sungai Kerawang	0	0	0
12. Sumber Agung	0	0	0
13. Muara Tiga	0	0	0
14. Tanjung Beringin	0	0	0
15. Medan Mas	0	0	0
Kecamatan Batu Ampar	0	0	0

Sumber: BPS, Pendataan Potensi Desa (Podes) 2021

Tabel 4.4.4 Keberadaan Fasilitas/Upaya Antisipasi/Mitigasi Bencana Alam Menurut Desa di Kecamatan Batu Ampar, 2021

Desa	Sistem Peringatan Dini Bencana Alam	Sistem Peringatan Dini Khusus Tsunami	Perlengkapan Keselamatan
(1)	(2)	(3)	(4)
1. Tanjung Harapan	0	0	0
2. Ambarawa	0	0	0
3. Sungai Jawi	0	0	0
4. Sungai Besar	0	0	0
5. Tasik Malaya	0	0	0
6. Padang Tikar Satu	0	0	0
7. Padang Tikar Dua	0	0	0
8. Nipah Panjang	0	0	0
9. Teluk Nibung	0	0	0
10. Batu Ampar	0	0	0
11. Sungai Kerawang	0	0	1
12. Sumber Agung	0	0	0
13. Muara Tiga	1	0	0
14. Tanjung Beringin	0	0	1
15. Medan Mas	0	0	0
Kecamatan Batu Ampar	1	0	2

Lanjutan Tabel 4.4.4

Desa	Rambu-Rambu dan Jalur Evakuasi Bencana	Pembuatan, Perawatan, atau Normalisasi: Sungai, Kanal, Tanggul, Parit, Drainase, Waduk, Pantai, dll
(1)	(5)	(6)
1. Tanjung Harapan	0	1
2. Ambarawa	0	1
3. Sungai Jawi	0	1
4. Sungai Besar	0	1
5. Tasik Malaya	0	1
6. Padang Tikar Satu	0	1
7. Padang Tikar Dua	0	1
8. Nipah Panjang	0	0
9. Teluk Nibung	0	1
10. Batu Ampar	0	0
11. Sungai Kerawang	0	1
12. Sumber Agung	0	1
13. Muara Tiga	0	1
14. Tanjung Beringin	0	0
15. Medan Mas	0	1
Kecamatan Batu Ampar	0	12

Sumber: BPS, Pendataan Potensi Desa (Podes) 2021

Tabel 4.4.5 Banyaknya Desa yang Memiliki Ketersediaan Fasilitas/Lapangan Olahraga Menurut Jenis Olahraga di Kecamatan Batu Ampar, 2021

Jenis Olahraga	Kondisi Fasilitas/Lapangan Olahraga			Tidak Ada Fasilitas/Lapangan Olahraga
	Baik	Rusak Sedang	Rusak Parah	
(1)	(2)	(3)	(4)	(5)
1. Sepak bola	5	9	1	0
2. Bola voli	9	6	0	0
3. Bulu tangkis	1	6	0	8
4. Bola basket	0	0	1	14
5. Tenis lapangan	0	0	0	15
6. Tenis meja	6	4	0	5
7. Futsal	3	0	0	12
8. Renang	0	0	0	15
9. Bela diri (pencak silat, karate, dll)	1	0	0	14
10. Bilyard	0	0	0	15
11. Fitnes, aerobik, dll	0	0	0	15
12. Lainnya...	0	0	0	15

Sumber: BPS, Pendataan Potensi Desa (Podes) 2021

BAB 5

PERTANIAN



<https://kuburayakab.bps.go.id>

Gambar 5. Produksi Tanaman Sayuran Menurut Jenis Sayur di Kecamatan Batu Ampar, 2020

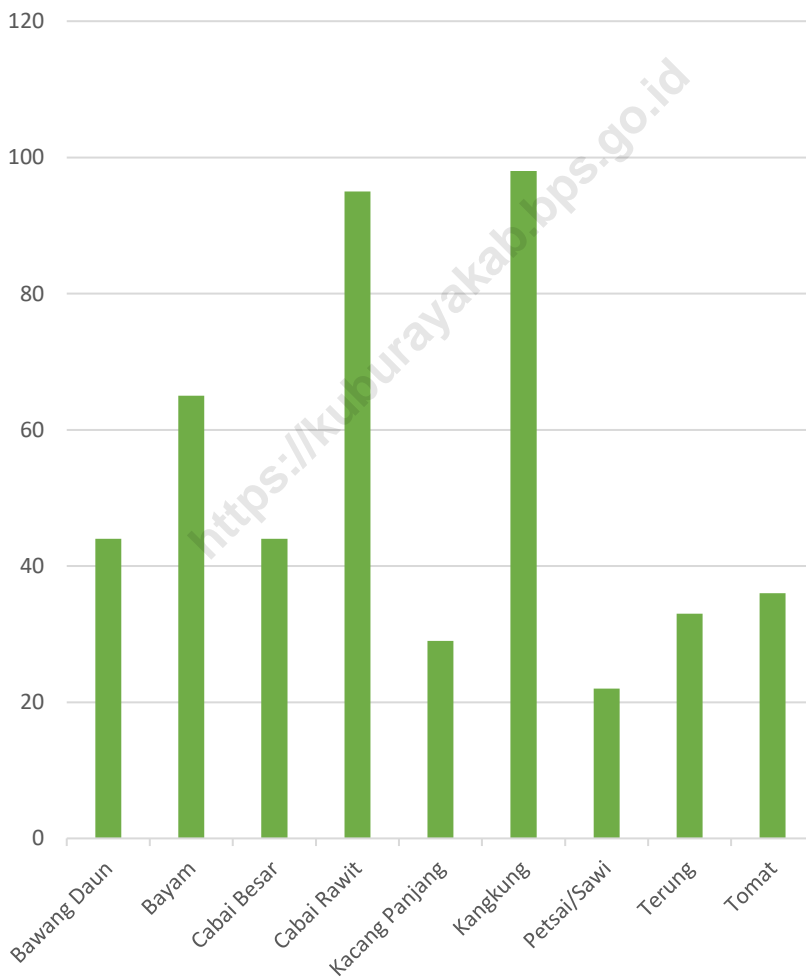

PERTANIAN

Tabel 5.1 Luas Panen Tanaman Sayuran dan Buah-buahan Semusim Menurut Jenis Tanaman di Kecamatan Batu Ampar (ha), 2018– 2021

Jenis Tanaman		2018	2019	2020	2021
(1)	(2)	(3)	(4)	(5)	
1.	Bawang Daun	9	8	6	7
2.	Bawang Merah	-	-	-	-
3.	Bawang Putih	-	-	-	-
4.	Bayam	10	23	12	8
5.	Blewah	-	-	-	-
6.	Buncis	1	-	-	-
7.	Cabai Besar	-	3	7	5
8.	Cabai Rawit	5	12	10	7
9.	Jamur*)	-	-	-	-
10.	Kacang Merah	-	-	-	-
11.	Kacang Panjang	6	5	3	2
12.	Kangkung	-	21	14	10
13.	Kembang Kol	-	-	-	-
14.	Kentang	-	-	-	-
15.	Ketimun	1	-	-	1
16.	Kubis	-	-	-	-
17.	Labu Siam	-	-	-	-
18.	Lobak	-	-	-	-
19.	Melon	-	-	-	-
20.	Paprika	-	-	-	-
21.	Petsai/Sawi	-	2	2	10
22.	Semangka	-	-	-	5
23.	Stroberi	-	-	-	-
24.	Terung	9	-	6	2
25.	Tomat	3	-	4	7
26.	Wortel	-	-	-	-

Sumber: BPS, Statistik Pertanian Hortikultura SPH-SBS

Tabel 5.2 Produksi Tanaman Sayuran dan Buah-buahan Semusim Menurut Jenis Tanaman di Kecamatan Batu Ampar (kuintal), 2018–2021

Jenis Tanaman		2018	2019	2020	2021
(1)		(2)	(3)	(4)	(5)
1.	Bawang Daun	71	79	44	24
2.	Bawang Merah	-	-	-	-
3.	Bawang Putih	-	-	-	-
4.	Bayam	61	139	65	13
5.	Blewah	-	-	-	-
6.	Buncis	4	-	-	-
7.	Cabai Besar	-	20	44	12
8.	Cabai Rawit	49	119	95	23
9.	Jamur*)	-	-	-	-
10.	Kacang Merah	-	-	-	-
11.	Kacang Panjang	35	52	29	4
12.	Kangkung	-	129	98	38
13.	Kembang Kol	-	-	-	-
14.	Kentang	-	-	-	-
15.	Ketimun	15	-	-	8
16.	Kubis	-	-	-	-
17.	Labu Siam	-	-	-	-
18.	Lobak	-	-	-	-
19.	Melon	-	-	-	-
20.	Paprika	-	-	-	-
21.	Petsai/Sawi	-	20	22	21
22.	Semangka	-	-	-	34
23.	Stroberi	-	-	-	-
24.	Terung	75	-	33	3
25.	Tomat	20	-	36	22
26.	Wortel	-	-	-	-

Sumber: BPS, Statistik Pertanian Hortikultura SPH-SBS

PERTANIAN

Tabel 5.3 Luas Panen Tanaman Biofarmaka Menurut Jenis Tanaman di Kecamatan Batu Ampar (m²), 2018–2021

Tanaman Biofarmaka		2018	2019	2020	2021
(1)		(2)	(3)	(4)	(5)
1.	Dlingo/Dringo	22	-	-	-
2.	Jahe	2 785	6 422	1 315	132
3.	Kapulaga	100	-	-	-
4.	Keji Beling	-	-	-	-
5.	Kencur	1 523	3 061	450	65
6.	Kunyit	1 830	1 931	101	47
7.	Laos/Lengkuas	3 125	5 032	936	-
8.	Lempuyang	135	439	24	-
9.	Lidah Buaya	-	-	-	-
10.	Mahkota Dewa*)	-	-	-	-
11.	Mengkudu/Pace*)	504	34	44	-
12.	Sambiloto	-	-	-	-
13.	Temuireng	-	-	-	-
14.	Temukunci	54	140	10	-
15.	Temulawak	66	125	12	-

Sumber: BPS, Statistik Pertanian Hortikultura SPH-TBF

Tabel 5.4 Produksi Tanaman Biofarmaka Menurut Jenis Tanaman di Kecamatan Batu Ampar (kg), 2018–2021

Tanaman Biofarmaka		2018	2019	2020	2021
(1)		(2)	(3)	(4)	(5)
1.	Dlingo/Dringo	74	-	-	-
2.	Jahe	21 350	8 653	1 336	128
3.	Kapulaga	130	-	-	-
4.	Keji Beling	-	-	-	-
5.	Kencur	11 410	3 766	790	65
6.	Kunyit	13 370	1 833	171	48
7.	Laos/Lengkuas	23 890	4 710	1 041	-
8.	Lempuyang	610	515	45	-
9.	Lidah Buaya	-	-	-	-
10.	Mahkota Dewa*)	-	-	-	-
11.	Mengkudu/Pace*)	196	88	105	-
12.	Sambiloto	-	-	-	-
13.	Temuireng	-	-	-	-
14.	Temukunci	108	175	35	-
15.	Temulawak	298	187	55	-

Sumber: BPS, Statistik Pertanian Hortikultura SPH-TBF

Tabel 5.5 Luas Panen Tanaman Hias Menurut Jenis Tanaman di Kecamatan Batu Ampar (m²), 2018–2021

Tanaman Biofarmaka		2018	2019	2020	2021
(1)		(2)	(3)	(4)	(5)
1.	Anggrek	-	-	-	-
2.	Krisan	-	-	-	-
3.	Mawar	-	-	-	-
4.	Sedap Malam	-	-	-	-
5.	Anthurium Bunga	-	-	-	-
6.	Anthurium Daun	-	-	-	-
7.	Anyelir	-	-	-	-
8.	Balanceng	-	-	-	-
9.	Dracaena	-	-	-	-

Sumber: BPS, Statistik Pertanian Hortikultura SPH-TH

Tabel 5.6 Produksi Tanaman Hias Menurut Jenis Tanaman di Kecamatan Batu Ampar (tangkai), 2018–2021

Tanaman Biofarmaka		2018	2019	2020	2021
(1)		(2)	(3)	(4)	(5)
1.	Anggrek	-	-	-	-
2.	Krisan	-	-	-	-
3.	Mawar	-	-	-	-
4.	Sedap Malam	-	-	-	-
5.	Anthurium Bunga	-	-	-	-
6.	Anthurium Daun	-	-	-	-
7.	Anyelir	-	-	-	-
8.	Balanceng	-	-	-	-
9.	Dracaena	-	-	-	-

Sumber: BPS, Statistik Pertanian Hortikultura SPH-TH

PERTANIAN

Tabel 5.7 Produksi Buah-Buahan dan Sayuran Tahunan Menurut Jenis Tanaman di Kecamatan Batu Ampar (kuintal), 2018–2021

Jenis Tanaman		2018	2019	2020	2021
(1)	(2)	(3)	(4)	(5)	
1.	Alpukat	8	3	2	-
2.	Anggur	-	-	-	-
3.	Apel	-	-	-	-
4.	Belimbing	67	176	392	13
5.	Duku/Langsat/Kokosan	85	366	97	14
6.	Durian	676	1 471	2 356	71
7.	Jambu Air	194	524	822	18
8.	Jambu Biji	238	468	813	19
9.	Jengkol	561	1 310	1 843	85
10.	Jeruk Besar	65	101	88	-
11.	Jeruk Siam/Keprook	1 442	9 555	12 904	441
12.	Mangga	208	1 138	651	110
13.	Manggis	453	1 367	1 056	10
14.	Markisa/Konyal	-	-	-	-
15.	Melinjo	123	368	267	12
16.	Nangka/Cempedak	993	1 643	1 304	78
17.	Nenas*)	509	350	178	24
18.	Pepaya	708	940	1 020	90
19.	Petai	84	218	296	30
20.	Pisang*)	6 172	6 934	24 055	468
21.	Rambutan	318	989	973	46
22.	Salak*)	593	196	2 249	13
23.	Sawo	235	853	310	61
24.	Sirsak	241	224	734	5
25.	Sukun	105	102	95	20
26.					

Sumber: BPS, Statistik Pertanian Hortikultura SPH-BST

BAB 6

TRANSPORTASI DAN KOMUNIKASI



Gambar 6. Jumlah Menara Telepon Seluler Menurut Desa di Kecamatan Batu Ampar 2020

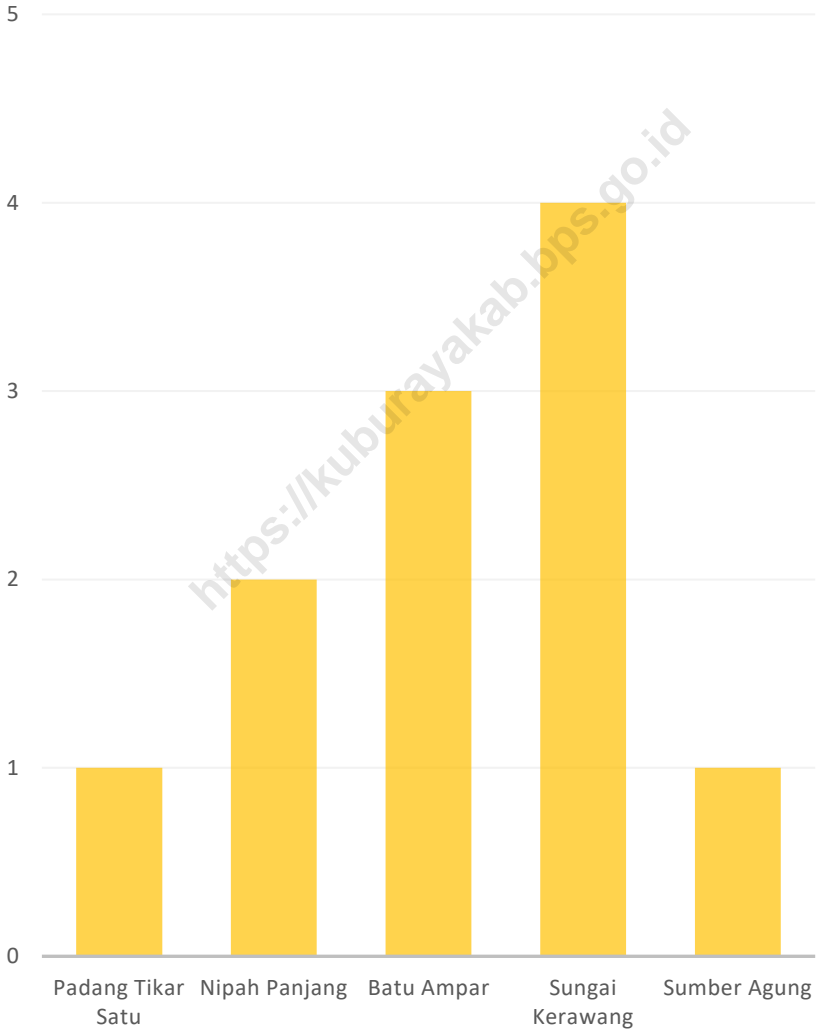

<https://kuburayakab.bps.go.id>

6.1 PARIWISATA

Tabel 6.1 Jumlah Sarana Akomodasi Menurut Desa dan Jenis Akomodasi di Kecamatan Batu Ampar, 2021

	Desa	Hotel	Penginapan
	(1)	(2)	(3)
1.	Tanjung Harapan	0	0
2.	Ambarawa	0	0
3.	Sungai Jawi	0	0
4.	Sungai Besar	0	0
5.	Tasik Malaya	0	0
6.	Padang Tikar Satu	0	0
7.	Padang Tikar Dua	0	2
8.	Nipah Panjang	0	0
9.	Teluk Nibung	0	0
10.	Batu Ampar	0	2
11.	Sungai Kerawang	0	0
12.	Sumber Agung	0	0
13.	Muara Tiga	0	0
14.	Tanjung Beringin	0	0
15.	Medan Mas	0	0
	Kecamatan Batu Ampar	0	4

Sumber: BPS, Pendataan Potensi Desa (Podes) 2021

6.2 TRANSPORTASI

Tabel 6.2.1 Sarana Transportasi Antar Desa Menurut Desa di Kecamatan Batu Ampar, 2021

Desa		Jenis Sarana Transportasi	Keberadaan Angkutan Umum
(1)		(2)	(3)
1.	Tanjung Harapan	Darat dan air	Ada, tanpa trayek tetap
2.	Ambarawa	Darat	Ada, tanpa trayek tetap
3.	Sungai Jawi	Darat	Ada, tanpa trayek tetap
4.	Sungai Besar	Darat	Ada, tanpa trayek tetap
5.	Tasik Malaya	Darat	Ada, tanpa trayek tetap
6.	Padang Tikar Satu	Darat	Ada, tanpa trayek tetap
7.	Padang Tikar Dua	Darat	Ada, dengan trayek tetap
8.	Nipah Panjang	Darat dan air	Ada, dengan trayek tetap
9.	Teluk Nibung	Darat	Ada, dengan trayek tetap
10.	Batu Ampar	Darat dan air	Ada, dengan trayek tetap
11.	Sungai Kerawang	Darat dan air	Ada, dengan trayek tetap
12.	Sumber Agung	Darat dan air	Ada, dengan trayek tetap
13.	Muara Tiga	Darat dan air	Ada, dengan trayek tetap
14.	Tanjung Beringin	Air	Ada, dengan trayek tetap
15.	Medan Mas	Darat	Ada, tanpa trayek tetap

Lanjutan Tabel 6.2.1

Desa		Jenis Permukaan Jalan Darat Terluas	Dapat Dilalui Kendaraan Bermotor Roda 4 atau Lebih
(1)	(4)	(5)	
1.	Tanjung Harapan	Aspal/Beton	Sepanjang tahun kecuali saat tertentu (ketika hujan, pasang, dll.)
2.	Ambarawa	Aspal/Beton	Sepanjang tahun
3.	Sungai Jawi	Aspal/Beton	Sepanjang tahun
4.	Sungai Besar	Aspal/Beton	Sepanjang tahun kecuali saat tertentu (ketika hujan, pasang, dll.)
5.	Tasik Malaya	Aspal/Beton	Sepanjang tahun
6.	Padang Tikar Satu	Aspal/Beton	Sepanjang tahun
7.	Padang Tikar Dua	Aspal/Beton	Sepanjang tahun
8.	Nipah Panjang	Aspal/Beton	Tidak dapat dilalui sepanjang tahun
9.	Teluk Nibung	Aspal/Beton	Tidak dapat dilalui sepanjang tahun
10.	Batu Ampar	Aspal/Beton	Tidak dapat dilalui sepanjang tahun
11.	Sungai Kerawang	Tanah	Selama musim kemarau
12.	Sumber Agung	Diperkeras(kerikil, batu, dll)	Sepanjang tahun
13.	Muara Tiga	Tanah	Sepanjang tahun kecuali saat tertentu (ketika hujan, pasang, dll.)
14.	Tanjung Beringin	0	0
15.	Medan Mas	Aspal/Beton	Sepanjang tahun

Sumber: BPS, Pendataan Potensi Desa (Podes) 2021

Tabel 6.2.2 Keberadaan Kantor Pos/Pos Pembantu/Rumah Pos, Pos Keliling, dan Perusahaan/Agen Jasa Ekspedisi Swasta Menurut Desa di Kecamatan Batu Ampar, 2021

Desa	Kantor Pos/Pos Pembantu/Rumah Pos	Pos Keliling	Perusahaan/Agen Jasa Ekspedisi Swasta
(1)	(2)	(3)	(4)
1. Tanjung Harapan	Tidak ada	Tidak ada	Tidak ada
2. Ambarawa	Tidak ada	Tidak ada	Tidak ada
3. Sungai Jawi	Tidak ada	Tidak ada	Tidak ada
4. Sungai Besar	Tidak ada	Tidak ada	Tidak ada
5. Tasik Malaya	Tidak ada	Tidak ada	Tidak ada
6. Padang Tikar Satu	Tidak ada	Tidak ada	Tidak ada
7. Padang Tikar Dua	Tidak ada	Tidak ada	Tidak ada
8. Nipah Panjang	Tidak ada	Tidak ada	Tidak ada
9. Teluk Nibung	Tidak ada	Tidak ada	Tidak ada
10. Batu Ampar	Tidak ada	Tidak ada	Tidak ada
11. Sungai Kerawang	Tidak ada	Tidak ada	Tidak ada
12. Sumber Agung	Tidak ada	Tidak ada	Tidak ada
13. Muara Tiga	Tidak ada	Tidak ada	Tidak ada
14. Tanjung Beringin	Tidak ada	Tidak ada	Tidak ada
15. Medan Mas	Tidak ada	Tidak ada	Tidak ada
Kecamatan Batu Ampar			

Sumber: BPS, Pendataan Potensi Desa (Podes) 2021

6.3 KOMUNIKASI

Tabel 6.3.1 Jumlah Menara Telepon seluler dan Operator Layanan Komunikasi Telepon Seluler Menurut Desa di Kecamatan Batu Ampar, 2021

Desa		Jumlah Menara Telepon Seluler (BTS)	Jumlah Operator Layanan Komunikasi Telepon Seluler
(1)		(2)	(3)
1.	Tanjung Harapan	0	1
2.	Ambarawa	0	0
3.	Sungai Jawi	0	2
4.	Sungai Besar	0	2
5.	Tasik Malaya	0	2
6.	Padang Tikar Satu	1	3
7.	Padang Tikar Dua	0	3
8.	Nipah Panjang	2	1
9.	Teluk Nibung	0	3
10.	Batu Ampar	3	2
11.	Sungai Kerawang	4	2
12.	Sumber Agung	1	2
13.	Muara Tiga	0	1
14.	Tanjung Beringin	0	1
15.	Medan Mas	0	3
Kecamatan Batu Ampar		11	28

Sumber: BPS, Pendataan Potensi Desa (Podes) 2021

Tabel 6.3.2 Kekuatan Sinyal Telepon Seluler dan Jenis Sinyal Internet Telepon Seluler Menurut Desa di Kecamatan Batu Ampar, 2021

Desa		Kekuatan Sinyal Telepon Seluler	Jenis Sinyal Internet Telepon Seluler
(1)		(2)	(3)
1.	Tanjung Harapan	Sangat lemah	2,5G/E/GPRS
2.	Ambarawa	Tidak ada sinyal	Tidak ada sinyal internet
3.	Sungai Jawi	Sangat lemah	2,5G/E/GPRS
4.	Sungai Besar	Sangat lemah	Tidak ada sinyal internet
5.	Tasik Malaya	Sangat lemah	2,5G/E/GPRS
6.	Padang Tikar Satu	Sangat lemah	3G/H/H+/EVDO
7.	Padang Tikar Dua	Sinyal kuat	4G/LTE
8.	Nipah Panjang	Sangat lemah	3G/H/H+/EVDO
9.	Teluk Nibung	Sangat lemah	3G/H/H+/EVDO
10.	Batu Ampar	Sangat lemah	3G/H/H+/EVDO
11.	Sungai Kerawang	Sangat lemah	2,5G/E/GPRS
12.	Sumber Agung	Sangat lemah	3G/H/H+/EVDO
13.	Muara Tiga	Sangat lemah	3G/H/H+/EVDO
14.	Tanjung Beringin	Sangat lemah	2,5G/E/GPRS
15.	Medan Mas	Sangat lemah	2,5G/E/GPRS
Kecamatan Batu Ampar			

Sumber: BPS, Pendataan Potensi Desa (Podes) 2021

BAB 7

KEUANGAN



Gambar 7. Banyaknya Koperasi yang Masih Aktif dan Jenis Koperasi di Kecamatan Batu Ampar 2020

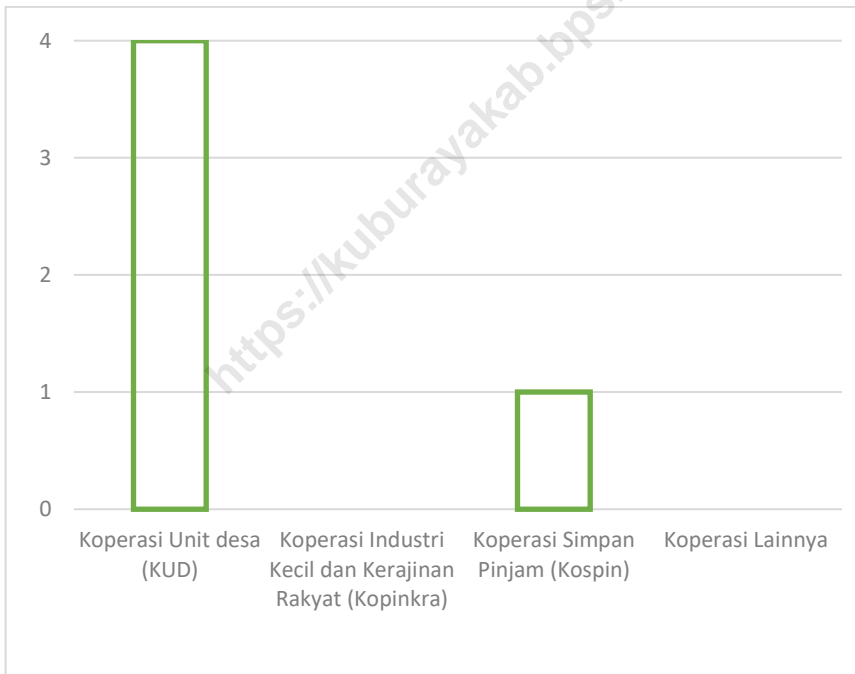

Tabel 7.1 Banyaknya Sarana Lembaga Keuangan Bank Menurut Desa dan Jenis Bank di Kecamatan Batu Ampar, 2021

Desa	Bank Umum Pemerintah	Bank Umum Swasta	Bank Perkreditan Rakyat (BPR)
(1)	(2)	(3)	(4)
1. Tanjung Harapan	0	0	0
2. Ambarawa	0	0	0
3. Sungai Jawi	0	0	0
4. Sungai Besar	0	0	0
5. Tasik Malaya	0	0	0
6. Padang Tikar Satu	0	0	0
7. Padang Tikar Dua	1	0	0
8. Nipah Panjang	0	0	0
9. Teluk Nibung	0	0	0
10. Batu Ampar	0	0	0
11. Sungai Kerawang	0	0	0
12. Sumber Agung	0	0	0
13. Muara Tiga	0	0	0
14. Tanjung Beringin	0	0	0
15. Medan Mas	0	0	0
Kecamatan Batu Ampar	1	0	0

Sumber: BPS, Pendataan Potensi Desa (Podes) 2021

Tabel 7.2 Banyaknya Koperasi Aktif Menurut Menurut Desa dan Jenis Koperasi di Kecamatan Batu Ampar, 2021

Desa	Koperasi Unit desa (KUD)	Koperasi Industri Kecil dan Kerajinan Rakyat (Kopinkra)	Koperasi Simpan Pinjam (Kospin)	Koperasi Lainnya
(1)	(2)	(3)	(4)	(5)
1. Tanjung Harapan	0	0	0	0
2. Ambarawa	0	0	0	0
3. Sungai Jawi	0	0	0	0
4. Sungai Besar	0	0	0	0
5. Tasik Malaya	0	0	0	0
6. Padang Tikar Satu	0	0	0	0
7. Padang Tikar Dua	1	0	1	0
8. Nipah Panjang	0	0	0	0
9. Teluk Nibung	1	0	0	0
10. Batu Ampar	0	0	0	0
11. Sungai Kerawang	0	0	0	0
12. Sumber Agung	0	0	0	0
13. Muara Tiga	2	0	0	0
14. Tanjung Beringin	0	0	0	0
15. Medan Mas	0	0	0	0
Kecamatan Batu Ampar	4	0	1	0

Sumber: BPS, Pendataan Potensi Desa (Podes) 2021

Tabel 7.3 Banyaknya Sarana Perdagangan Menurut Desa dan Jenis Sarana Perdagangan di Kecamatan Batu Ampar, 2021

Desa		Kelompok Pertokoan	Pasar dengan Bangunan Permanen	Pasar dengan Bangunan Semi Permanen
(1)		(2)	(3)	(4)
1.	Tanjung Harapan	0	0	0
2.	Ambarawa	0	0	0
3.	Sungai Jawi	0	0	0
4.	Sungai Besar	0	0	0
5.	Tasik Malaya	0	0	0
6.	Padang Tikar Satu	0	0	0
7.	Padang Tikar Dua	1	1	1
8.	Nipah Panjang	0	0	0
9.	Teluk Nibung	0	0	0
10.	Batu Ampar	3	1	1
11.	Sungai Kerawang	0	0	0
12.	Sumber Agung	0	0	0
13.	Muara Tiga	0	0	0
14.	Tanjung Beringin	0	0	0
15.	Medan Mas	0	0	0
Kecamatan Batu Ampar		4	2	2

Lanjutan Tabel 7.3

Desa	Pasar Tanpa Bangunan	Minimarket/ Swalayan/ Supermarket	Restoran/ Rumah Makan
(1)	(5)	(6)	(7)
1. Tanjung Harapan	0	0	0
2. Ambarawa	0	0	0
3. Sungai Jawi	0	0	0
4. Sungai Besar	0	0	0
5. Tasik Malaya	0	0	0
6. Padang Tikar Satu	0	0	0
7. Padang Tikar Dua	1	0	0
8. Nipah Panjang	0	0	0
9. Teluk Nibung	0	0	0
10. Batu Ampar	0	0	0
11. Sungai Kerawang	0	0	0
12. Sumber Agung	0	0	0
13. Muara Tiga	0	0	0
14. Tanjung Beringin	0	0	0
15. Medan Mas	0	0	0
Kecamatan Batu Ampar	1	0	0

Sumber: BPS, Pendataan Potensi Desa (Podes) 2021

ST 2023

SENSUS PERTANIAN

BerAKHLAK

Berorientasi Pelayanan Akuntabel Kompeten
Harmonis Loyal Adaptif Kolaboratif



DATA

MENCERDASKAN BANGSA



**BADAN PUSAT STATISTIK
KABUPATEN KUBU RAYA**

Jalan Arteri Supadio No. 63 RT.01 RW.02, Limbung
Sungai Raya, Kabupaten Kubu Raya 78391;
Telp/Fax. (0561) 724189; E-mail: bps6112@bps.go.id
Homepage: <http://kuburayakab.bps.go.id>

ISSN 2962-309X

