

# **KECAMATAN**

## **Rasau Jaya**

### **DALAM ANGKA**

# **2019**



**BADAN PUSAT STATISTIK  
KABUPATEN KUBU RAYA**

# KECAMATAN

## Rasau Jaya

DALAM ANGKA

# 2019



# KECAMATAN RASAU JAYA DALAM ANGKA 2019

**ISSN** : -  
**Nomor Publikasi** : 61120.1907  
**Katalog BPS** : 1102001.6112060  
**Ukuran Buku** : 14,80 cm x 21.00 cm  
**Jumlah Halaman** : xviii + 116 Halaman

**Naskah:**

Badan Pusat Statistik Kabupaten Kubu Raya

**Gambar Kover:**

Badan Pusat Statistik Kabupaten Kubu Raya

**Diterbitkan oleh:**

©Badan Pusat Statistik Kabupaten Kubu Raya

**Dicetak oleh:**

Badan Pusat Statistik Kabupaten Kubu Raya

Dilarang mengumumkan, mendistribusikan, mengomunikasikan, dan/atau menggandakan sebagian atau seluruh isi buku ini untuk tujuan komersial tanpa izin tertulis dari Badan Pusat Statistik

## PETA ADMINISTRASI KECAMATAN RASAU JAYA

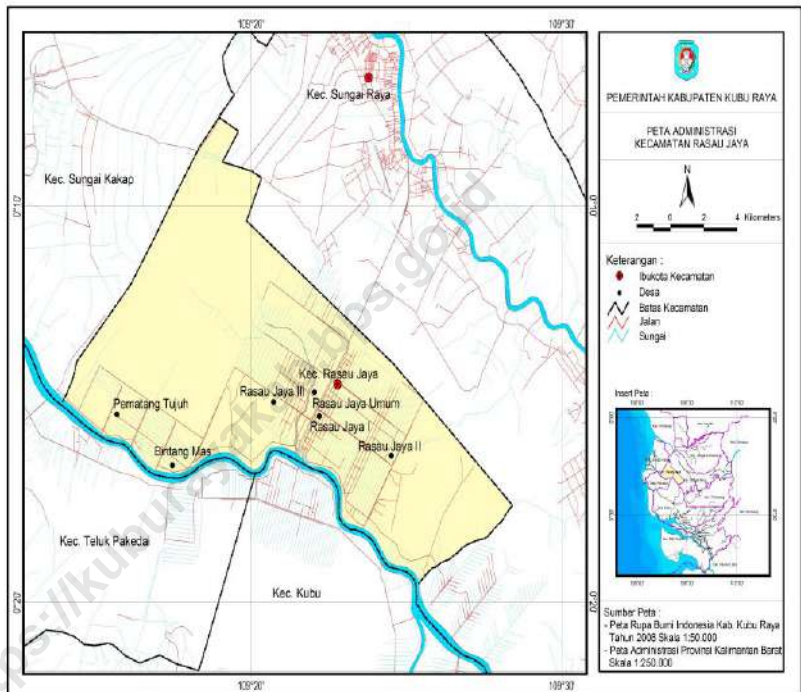



## KATA PENGANTAR

Puji dan syukur kita panjatkan ke hadirat Tuhan Yang Maha Esa karena hanya dengan rahmat, hidayah dan petunjuk-Nya kita dapat menyelesaikan penyusunan dan penerbitan buku “KECAMATAN RASAU JAYA DALAM ANGKA 2019”.

Buku ini selain memuat dan menyajikan potensi dan kondisi riil Kecamatan Rasau Jaya pada tahun 2018, juga dimaksudkan sebagai bahan informasi kepada semua pihak serta sebagai bahan evaluasi mengenai perkembangan Kecamatan Rasau Jaya pada tahun 2018.

Bertitik tolak dari pemikiran bahwa data dan informasi mempunyai nilai dan arti yang sangat penting dalam perencanaan pembangunan khususnya pembangunan di Kecamatan Rasau Jaya maka diharapkan data dan informasi yang tertuang dalam buku ini tetap mempunyai nilai yang relevan bagi perencanaan pembangunan di masa mendatang.

Akhirnya kepada semua pihak yang telah turut aktif memberikan andilnya dalam penerbitan buku ini saya ucapkan terima kasih dan penghargaan yang setinggi-tingginya. Semoga buku ini akan dapat memberikan manfaat bagi pembangunan Kecamatan Rasau Jaya yang kita cintai ini.

Sungai Raya, September 2019

**KEPALA BADAN PUSAT STATISTIK,  
KABUPATEN KUBU RAYA**



**Ir. ANTON MANURUNG, MM.**



# ***VISI dan MISI***

## *➤ Visi*

Pelopor data statistik terpercaya untuk semua

## *➤ Misi*

1. Memperkuat landasan konstitusional dan operasional lembaga statistik untuk penyelenggaraan statistik yang efektif dan efisien.
2. Menciptakan insan statistik yang kompeten dan profesional, didukung pemanfaatan teknologi informasi mutakhir untuk kemajuan perstatistikan Indonesia.
3. Meningkatkan penerapan standar klasifikasi, konsep dan definisi, pengukuran, dan kode etik statistik yang bersifat universal dalam setiap penyelenggaraan statistik.
4. Meningkatkan kualitas pelayanan informasi statistik bagi semua pihak.
5. Meningkatkan koordinasi, integrasi, dan sinkronisasi kegiatan statistik yang diselenggarakan pemerintah dan swasta, dalam kerangka Sistem Statistik Nasional (SSN) yang efektif dan efisien.





## DAFTAR ISI



Peta Administrasi .....	iii
Kata Pengantar .....	v
Visi/ Misi BPS .....	vii
Daftar Isi .....	ix
Daftar Tabel .....	xi
Daftar Grafik .....	xvii
Bab 1. Geografi dan Iklim .....	1 - 10
Bab 2. Pemerintahan .....	11 - 18
Bab 3. Penduduk .....	19 - 34
Bab 4. Sosial .....	35 - 64
Bab 5. Pertanian .....	65 - 82
Bab 6. Perindustrian & Listrik .....	83 – 86
Bab 7. Perpajakan dan Koperasi .....	87 – 96
Bab 8. Komunikasi .....	97 – 106
Bab 9. Perbandingan Regional .....	107 – 116



## DAFTAR TABEL

<i>No. Tabel</i>	<i>Judul Tabel</i>	
		
1.1	Batas Wilayah Kecamatan Rasau Jaya Menurut Arah Mata Angin .....	4
1.2	Jarak Desa Ke Ibu Kota Kecamatan di Kecamatan Rasau Jaya Tahun 2018 .....	5
1.3	Luas Wilayah Menurut Jenis Penggunaan Lahan di Kecamatan Rasau Jaya tahun 2018.....	6
1.4	Kecepatan Angin dan Temperatur Udara di Kecamatan Rasau Jaya Tahun 2018 .....	7
1.5.	Jumlah Curah Hujan dan Hari Hujan di Kecamatan rasau Jaya Tahun 2018.....	8
2.1	Nama-nama Camat Yang Pernah/ Masih Bertugas di Kecamatan Rasau Jaya.....	7
2.2	Banyaknya Dusun, RW, dan RT Dirinci Menurut Desa di Kecamatan Rasau Jaya Tahun 2017 .....	8
2.3	Desa Dirinci Menurut Dusun di Kecamatan Rasau Jaya Tahun 2017 .....	9
2.4	Pegawai Negeri Sipil Menurut Golongan di Kecamatan Rasau Jaya Tahun 2017 .....	10
3.1	Penduduk Menurut Jenis Kelamin di Kecamatan Rasau Jaya Tahun 2017 .....	12
3.2	Sex Rasio Penduduk di Kecamatan Rasau Jaya Tahun 2017 .....	13
3.3	Kepadatan Penduduk di Kecamatan Rasau Jaya Tahun 2017 .....	14
3.4	Penduduk Menurut Kewarganegaraan di Kecamatan Rasau Jaya Tahun 2017 .....	15
3.5	Rata-rata Penduduk Per Rumah Tangga di Kecamatan Rasau Jaya Tahun 2017 .....	16
3.6	Jumlah Kartu Keluarga, Kartu Tanda Penduduk, dan Akte Kelahiran yang dikeluarkan di Kecamatan Rasau Jaya Tahun 2017 .....	17



3.7	Penduduk di Kecamatan Rasau Jaya Tahun 2017 Dirinci Menurut Kelompok Umur dan Jenis Kelamin ....	18
3.8	Penduduk di Desa Rasau Jaya Umum Tahun 2010 Dirinci Menurut Kelompok Umur dan Jenis Kelamin ...	19
3.9	Penduduk di Desa Bintang Mas Tahun 2010 Dirinci Menurut Kelompok Umur dan Jenis Kelamin .....	20
3.10	Penduduk di Desa Rasau Jaya III Tahun 2010 Dirinci Menurut Kelompok Umur dan Jenis Kelamin .....	21
3.11	Penduduk di Desa Rasau Jaya I Tahun 2010 Dirinci Menurut Kelompok Umur dan Jenis Kelamin .....	22
3.12	Penduduk di Desa Rasau Jaya II Tahun 2010 Dirinci Menurut Kelompok Umur dan Jenis Kelamin .....	23
3.13	Penduduk di Desa Pematang Tujuh Tahun 2010 Dirinci Menurut Kelompok Umur dan Jenis Kelamin ...	24
4.1.1	Jumlah Gedung, Sekolah, Kelas, Guru, dan Murid PAUD di Kecamatan Rasau Jaya Tahun 2017 .....	26
4.1.2	Jumlah Gedung, Sekolah, Kelas, Guru, dan Murid TK di Kecamatan Rasau Jaya Tahun 2017 .....	27
4.1.3	Jumlah Gedung, Sekolah, Kelas, Guru dan Murid SD di Kecamatan Rasau Jaya Tahun 2017 .....	28
4.1.4	Jumlah Gedung, Sekolah, Kelas, Guru, dan Murid SLTP di Kecamatan Rasau Jaya Tahun 2017 .....	29
4.1.5	Jumlah Gedung, Sekolah, Kelas, Guru, dan Murid SLTA di Kecamatan Rasau Jaya Tahun 2017 .....	30
4.1.6	Jumlah Gedung, Sekolah, Kelas, Guru dan Murid SMK di Kecamatan Rasau Jaya Tahun 2017.....	31
4.1.7	Jumlah Sekolah Menurut Jenisnya di Kecamatan Rasau Jaya Tahun 2017 .....	32
4.1.8	Jumlah Sekolah Menurut Statusnya di Kecamatan Rasau Jaya Tahun 2017 .....	33
4.1.9	Banyaknya Madrasah Menurut Jenjangnya di kecamatan Rasau Jaya Tahun 2017 .....	35



4.1.10	Jumlah Sekolah, Guru, Murid dan Rasio Murid – Guru Madrasah di Kecamatan Rasau Jaya Tahun 2017.....	36
4.1.11	Jumlah Gedung, Sekolah, Kelas, Guru, dan Murid MI di Kecamatan Rasau Jaya Tahun 2017 .....	37
4.1.12	Jumlah Gedung, Sekolah, Kelas, Guru, dan Murid MTs di Kecamatan Rasau Jaya Tahun 2017 .....	38
4.1.13	Jumlah Gedung, Sekolah, Kelas, Guru, dan Murid MA di Kecamatan Rasau Jaya Tahun 2017 .....	39
4.1.14	Jumlah Sekolah Negeri Menurut Jenjangnya Dirinci Per Desa di Kecamatan Rasau Jaya Tahun 2017 .....	40
4.2.1	Tenaga Kesehatan Menurut Jenisnya di Kecamatan Rasau Jaya Tahun 2017 .....	41
4.2.2	Sarana Kesehatan Menurut Jenisnya di Kecamatan Rasau Jaya Tahun 2017 .....	42
4.2.3	Jumlah Kunjungan Pasien ke Puskesmas di Kecamatan Rasau Jaya Tahun 2017 .....	44
4.2.4	Jumlah Balita yang Diimunisasi Menurut Jenisnya di Puskesmas Rasau Jaya Tahun 2017 .....	45
4.2.5	Jumlah Posyandu, Poskesde dan Polindes Dirinci Per Desa di Kecamatan Rasau Jaya Tahun 2017 .....	48
4.3.1	Tempat Ibadah Menurut Jenisnya di Kecamatan Rasau Jaya Tahun 2017 .....	49
4.3.2	Jumlah Nikah, Cerai, Talak, dan Rujuk di Kecamatan Rasau Jaya Tahun 2017 .....	51
5.1.1	Luas Penggunaan Lahan Dirinci Menurut Jenis Lahan di Kecamatan Rasau Jaya Tahun 2015-2017.....	53
5.2.1	Luas Tanaman, Produksi, dan Petani Kelapa Dalam Dirinci Menurut Desa di Kecamatan Rasau Jaya Tahun 2017 .....	54
5.2.2	Luas Tanaman, Produksi, dan Petani Kelapa Hibrida Dirinci Menurut Desa di Kecamatan Rasau Jaya Tahun 2017.....	55
5.2.3	Luas Tanaman, Produksi, dan Petani Karet di	56



	Kecamatan Rasau Jaya Tahun 2017 .....	
5.2.4	Luas Tanaman, Produksi, dan Petani Kopi di Kecamatan Rasau Jaya Tahun 2017.....	57
5.2.5	Luas Tanaman, Produksi, dan Petani Kelapa Sawit di Kecamatan Rasau Jaya Tahun 201 .....	58
5.2.6	Luas Panen dan Produksi Tanaman Biofarmaka di Kecamatan Rasau Jaya Tahun 2017 .....	59
5.2.7	Luas Panen, Produksi dan Rata-rata Produksi Tanaman Sayuran dan Buah-buahan Semusim di Kecamatan Rasau Jaya Tahun 2017 .....	60
5.2.8	Jumlah Tanaman Menghasilkan, Rata-rata Produksi dan Produksi Tanaman Sayuran, dan Buah-buahan Tahunan di Kecamatan Rasau Jaya Tahun 2017 .....	61
5.2.9	Luas Tanaman dan Produksi Perkebunan Menurut Jenisnya di Kecamatan Rasau Jaya Tahun 2015 – 2017 .....	62
5.2.10	Luas Kawasan Hutan Menurut Jenisnya di Kecamatan Rasau Jaya Tahun 2017 .....	63
5.3.1	Populasi dan Produksi Ternak Menurut Jenis Ternak di Kecamatan Rasau Jaya Tahun 2015 – 2017 .....	64
5.3.2	Populasi dan Produksi Unggas Menurut Jenis Unggas di Kecamatan Rasau Jaya Tahun 2015 – 2017 .....	65
5.3.3	Produksi Perikanan Laut, Perairan Umum, dan Budidaya di Kecamatan Rasau Jaya Tahun 2015 – 2017 (Ton) .....	66
6.1	Perusahaan Industri Menurut Kelompok di Kecamatan Rasau Jaya Tahun 2017 .....	68
6.2	Banyaknya Pelanggan Listrik di Kecamatan Rasau Jaya tahun 2017 .....	69
7.1	Perusahaan Perdagangan yang Memiliki SIUP di Kecamatan Rasau Jaya Tahun 2017 .....	71



7.2	Koperasi Menurut Jenisnya di Kecamatan Rasau Jaya Tahun 2017 ....	72
8.1	Banyaknya Paket yang Dikirim dan Diterima Pada Kantor Pos Rasau Jaya Tahun 2017 .....	74
8.2	Banyaknya Surat yang Dikirim dan Diterima Pada Kantor Pos Rasau Jaya Tahun 2017 .....	75
8.3	Jumlah Layanan Pembayaran Secara Online Pada Kantor Pos Rasau Jaya Tahun 2017 .....	76
8.4	Banyak Wesel yang Dikirim dan Diterima Pada Kantor Pos Rasau Jaya Tahun 2017 .....	78
9.1	Kepadatan Penduduk Perkecamatan di Kabupaten Kubu Raya Tahun 2017 .....	80
9.2	Banyaknya Satuan Lingkungan Setempat Perkecamatan di Kabupaten Kubu Raya 2017 .....	81
9.3	Luas Lahan Pertanian dan Bukan Pertanian Dirinci Perkecamatan Di Kabupaten Kubu Raya Tahun 2017 (Ha) .....	82





## DAFTAR GRAFIK

<i>No Grafik</i>	<i>Judul Grafik</i>	
1.	Persentase Luas Penggunaan Lahan di Kecamatan Rasau Jaya Tahun 2018 .....	4
2.	Banyaknya Dusun, RT, dan RW di Kecamatan Rasau Jaya Tahun 2018.....	14
3.	Jumlah Penduduk Menurut Jenis Kelamin di Kecamatan Rasau Jaya Tahun 2014-2018 .....	22
4.	Jumlah Tenaga Kesehatan Menurut Jenisnya di Kecamatan Rasau Jaya Tahun 2014-2018 .....	38
5.	Luas Panen dan Produksi Tanaman Biofarmaka di Kecamatan Rasau Jaya Tahun 2018 .....	68
6.	Persentase Perusahaan Industri Kecil di Kecamatan Rasau Jaya Tahun 2018 .....	84
7.	Ketetapan dan Realisasi SPPT PBB di Kecamatan Rasau Jaya Tahun 2018 .....	90
8.	Pengiriman dan Penerimaan Surat pada Kantor Pos di Kecamatan Rasau Jaya Tahun 2018 .....	100
9.	Persentase Luas Wilayah Kecamatan di Kabupaten Kubu Raya .....	110



# GEOGRAFI DAN IKLIM

Kecamatan Rasau Jaya  
Dalam Angka  
2019

## Bab 1





Luas Kecamatan Rasau Jaya adalah 111,03 km<sup>2</sup> atau sekitar 1,59 persen dari luas wilayah Kabupaten Kubu Raya. Secara administratif batas wilayah kecamatan Rasau Jaya adalah :

1. Utara, berbatasan dengan Kecamatan Sungai Raya dan Kecamatan Sungai Kakap
2. Selatan, berbatasan dengan Kecamatan Kubu dan Teluk Pakedai.
3. Barat, berbatasan dengan Kecamatan Sungai Kakap
4. Timur, berbatasan dengan Kecamatan Sungai Raya.

Pada tahun 2018 Kecamatan Rasau Jaya mengalami curah hujan dengan rata rata 241 mm perbulannya dengan hari hujan rata – rata 12 hari perbulannya.



**Grafik 1. Persentase Luas Wilayah  
Kecamatan Rasau Jaya**

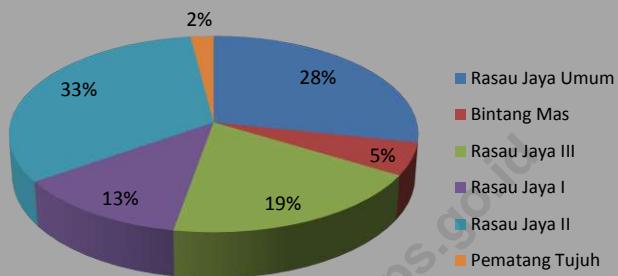



**Tabel : 1.1**  
**Batas Wilayah Kecamatan Rasau Jaya**  
**Menurut Arah Mata Angin**

<b>No.</b>	<b>Arah Mata Angin</b>	<b>Berbatasan</b>
(1)	(2)	(3)
1.	Utara	Kecamatan Sungai Raya dan Kecamatan Sungai Kakap
2.	Selatan	Kecamatan Kubu dan Kecamatan Teluk Pakedai
3.	Barat	Kecamatan Sungai Kakap
4.	Timur	Kecamatan Sungai Raya

*Sumber : Kantor Camat*





**Tabel : 1.2**  
**Jarak Desa Ke Ibu Kota Kecamatan**  
**di Kecamatan Rasau Jaya Tahun 2018**

No.	Bulan	Jalan Darat (Km)	Jalan Air (Km)
(1)	(2)	(3)	(4)
1.	Rasau Jaya Umum	0,4	-
2.	Bintang Mas	12,0	-
3.	Rasau Jaya III	3,3	-
4.	Rasau Jaya I	1,3	-
5.	Rasau Jaya II	5,5	-
6.	Pematang Tujuh	16,0	-

*Sumber : Kepala Desa di Kecamatan Rasau Jaya*

**Tabel : 1.3**  
**Luas Wilayah Menurut Jenis Penggunaan Lahan**  
**di Kecamatan Rasau Jaya Tahun 2018 (Hektar)**

Penggunaan Lahan	2016	2017	2018
(1)	(2)	(3)	(4)
<b>I. LAHAN PERTANIAN</b>	<b>7.958</b>	<b>7.958</b>	<b>7.958</b>
<b>A. LAHAN SAWAH</b>	<b>3.750</b>	<b>3.750</b>	<b>3.750</b>
1. Irigasi	-	-	-
2. Tadah Hujan	1.367	1.367	1.367
3. Pasang Surut	2.383	2.383	2.383
4. Rawa Lebak (polder, rembesan dll)	-	-	-
<b>B. LAHAN BUKAN SAWAH</b>	<b>4.208</b>	<b>4.208</b>	<b>4.208</b>
1. Tegal/ Kebun	430	430	430
2. Ladang/ Huma	1.046	1.046	1.046
3. Perkebunan	1.560	1.560	1.560
4. Hutan Rakyat	627	627	627
5. Padang Pengembalaan/ Rumput	-	-	-
6. Hutan Negara	-	-	-
7. Sementara tidak diusahakan*)	-	-	-
8. Lainnya (Tambak,kolam,empang,dll)	545	545	545
<b>II. LAHAN BUKAN PERTANIAN**)</b>	<b>3.145</b>	<b>3.145</b>	<b>3.145</b>
<b>RASAU JAYA</b>	<b>11.103</b>	<b>11.103</b>	<b>11.103</b>

Sumber : Statistik Penggunaan Lahan Kab. Kubu Raya 2018

Keterangan:

\*) Lebih dari 1 tahun tetapi  $\leq 2$  tahun

Lahan sawah yang tidak ditanami apapun  $> 2$  tahun digolongkan menjadi lahan pertanian bukan sawah yang sementara tidak diusahakan

\*\*) 1. Rumah,bangunan dan halaman

2. Rawa-rawa (tidak ditanami)

3. Lainnya (jalan,sungai, tandus dll)

Termasuk lahan pertanian bukan sawah yang tidak diusahakan  $> 2$  tahun



**Tabel : 1.4**  
**Kecepatan Angin dan Temperatur Udara**  
**Pada Stasiun Meteorologi Supadio Pontianak**  
**Kabupaten Kubu Raya Tahun 2017**

B u l a n	Kecepatan Angin (Knots)		Temperatur Udara (°C)		
	Maksi mum	Rata-rata	Maksi mum	Mini mum	Rata-rata
(1)	(2)	(3)	(4)	(5)	(6)
Januari	32	3,0	32,7	23,6	26,8
Februari	28	3,5	31,8	23,2	26,4
Maret	26	2,5	32,9	23,6	26,9
April	20	3,0	32,9	23,8	27,3
Mei	21	2,5	33,2	24,0	27,5
Juni	26	2,5	33,3	23,8	27,4
Juli	22	2,5	32,4	24,0	26,8
Agustus	15	3,5	32,3	23,7	26,9
September	25	3,0	32,2	23,8	27,1
Oktober	28	2,5	34,2	22,6	26,7
November	22	2,5	34,0	22,4	26,7
Desember	28	4,0	34,0	22,5	26,7
Rata-rata:	24	2,9	32,9	23,4	26,9
<b>2017</b>	<b>24</b>	<b>6</b>	<b>27,3</b>	<b>23,4</b>	<b>26,9</b>
2016	27	5	32,6	23,9	27,2
2015	19	4	32,7	23,6	26,9
2014	21	5	32,4	23,5	26,8
2013	23	2	32,4	23,5	26,9

Sumber : BMKG Stasiun Meteorologi Kelas I Supadio



**Tabel : 1.5**  
**Jumlah Curah Hujan dan Hari Hujan**  
**di Kecamatan Rasau Jaya Tahun 2018**

No.	Bulan	Curah Hujan (Milimeter)	Hari Hujan
(1)	(2)	(3)	(4)
1.	Januari	287	13
2.	Pebruari	131	10
3.	Maret	268	14
4.	April	168	14
5.	M e i	425	16
6.	Juni	355	8
7.	Juli	71	6
8.	Agustus	67	5
9.	September	171	12
10.	Oktober	366	22
11.	Nopember	374	14
12.	Desember	210	12
<b>Rata-rata</b>		<b>241</b>	<b>12</b>
<b>Total</b>		<b>2.893</b>	<b>148</b>

*Sumber : Stasiun Klimatologi Mempawah*



# PEMERINTAHAN

Kecamatan Rasau Jaya  
Dalam Angka  
2019

## Bab 2





Mutasi dan pergantian pucuk pimpinan adalah suatu hal yang sudah biasa terjadi dalam suatu organisasi demi kemajuan dan kepentingan organisasi itu sendiri. Sejak terbentuknya kecamatan Rasau Jaya terhitung sudah 8 orang yang menjabat sebagai camat.

Pada tahun 2018 kecamatan Rasau Jaya terdiri dari 6 desa, 27 dusun, 60 RW dan 223 RT.





**Grafik 2. Banyaknya Dusun, RW dan RT di Kecamatan Rasau Jaya Tahun 2018**

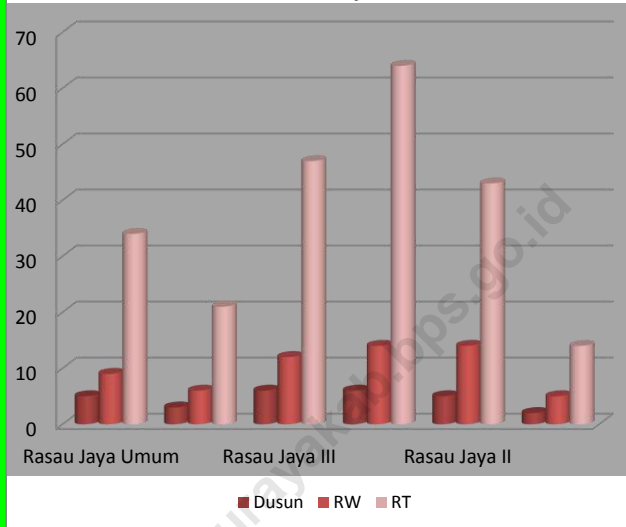



**Tabel : 2.1**  
**Nama-nama Camat Yang Pernah/ Masih Bertugas**  
**di Kecamatan Rasau Jaya**

No.	Nama	Periode Tahun
(1)	(2)	(3)
1.	M i y o (Plt)	2001 - 2002
2.	Drs. Agus Supriyadi	2002 - 2003
3.	Sudiono Supyanto, S.Sos	2003 - 2006
4.	M. Didik Budi Mulia, S.Sos	2006 - 2008
5.	Pardjo Sudiono, S.Sos	2008 - 2009
6.	Miyo S.Sos	2009 - 2012
7.	Tugiono, SE	2012 - 2014
8.	Suhartono, SE	2014 - ...

*Sumber : Kantor Camat*



**Tabel : 2.2**  
**Banyaknya Dusun, RW, dan RT Dirinci Menurut Desa**  
**di Kecamatan Rasau Jaya Tahun 2018**

No.	Desa	Dusun	Rukun Warga (RW)	Rukun Tetangga (RT)
(1)	(2)	(3)	(4)	(5)
1.	Rasau Jaya Umum	5	9	34
2.	Bintang Mas	3	6	21
3.	Rasau Jaya III	6	12	47
4.	Rasau Jaya I	6	14	64
5.	Rasau Jaya II	5	14	43
6.	Pematang Tujuh	2	5	14
	<b>2018</b>	<b>27</b>	<b>60</b>	<b>223</b>
	2017	27	60	223
	2016	27	60	226
	2015	27	60	225
	2014	27	60	225
	2013	27	60	220

*Sumber : Kepala Desa*



**Tabel : 2.3**  
**Desa Dirinci Menurut Dusun**  
**di Kecamatan Rasau Jaya Tahun 2018**

No.	Desa	Nama Dusun	No.	Desa	Nama Dusun
(1)	(2)	(3)	(4)	(5)	(6)
1.	Rasau Jaya Umum	1. Rasau Kapuas 2. Rasau Utama 3. Rasau Kota 4. Rasau Karya 5. Rasau Tanjung	4.	Rasau Jaya I	1. Suka Damai 2. Suka Bakti 3. Rejo Agung 4. Purwodadi 5. Kebun Jeruk 6. Bina Karya
2.	Bintang Mas	1. Sido Mulyo 2. Mulyo Rejo 3. Mekar Jaya	5.	Rasau Jaya II	1. Banjar Sari 2. Banjar Rejo 3. Banjar Tengah 4. Banjar Laut 5. Tanjung Wangi
3.	Rasau Jaya III	1. Sangkar Mas 2. Sumber Makmur 3. Manunggal Karso 4. Maju Jaya 5. Margo Sari 6. Suka Damai	6.	Pematang Tujuh	1. Suka Damai 2. Sepakat Maju

*Sumber : Kantor Camat*



**Tabel : 2.4**  
**Pegawai Negeri Sipil Menurut Golongan**  
**di Kecamatan Rasau Jaya Tahun 2018**

No.	Unit Kerja	Laki-laki				Perempuan				Jumlah
		I	II	III	IV	I	II	III	IV	
(1)	(2)	(3)	(4)	(5)	(6)	(7)	(8)	(9)	(10)	(11)
1.	Kantor Camat	-	4	8	2	-	-	2	-	<b>16</b>
2.	Balai Penyuluhan	-	1	2	-	-	-	3	-	<b>6</b>
3.	BPS	-	-	-	-	-	-	-	-	-
4.	Puskesmas	-	1	13	-	-	17	15	-	<b>46</b>
5.	PT. Pos Indonesia	1	-	1	-	-	-	-	-	<b>2</b>
6.	UPT.Dinas Pendidikan	-	1	3	2	-	-	2	3	<b>11</b>
7.	KUA	-	1	-	1	-	-	1	1	<b>4</b>
8.	SKB	-	-	5	1	-	-	2	1	<b>9</b>
9.	UPT. Dishub	-	2	2	-	-	-	-	-	<b>4</b>
10.	UPT Dispenda	-	-	-	-	-	-	-	-	-
11.	TK/ SD	-	4	19	39	-	1	34	69	<b>166</b>
12.	KSDA Manggala Agni	-	-	1	-	-	-	-	-	<b>1</b>
13.	UPT. Proteksi Tanbun	-	1	1	-	-	-	-	-	<b>2</b>
<b>2018</b>		<b>1</b>	<b>15</b>	<b>55</b>	<b>47</b>		<b>18</b>	<b>59</b>	<b>74</b>	<b>267</b>
2017		1	14	54	45	-	20	56	76	266
2016		1	15	55	46	-	24	51	75	267
2015		-	24	74	55	-	19	86	35	293
2014		-	24	74	55	-	19	87	35	294
2013		-	26	74	55	-	19	87	35	296

Sumber : Instansi masing-masing

# PENDUDUK

Kecamatan Rasau Jaya  
Dalam Angka  
2019

## Bab 3





Berdasarkan angka hasil proyeksi penduduk Kecamatan Rasau Jaya pada Tahun 2018 berjumlah 27.243 jiwa dengan jumlah laki-laki 13.678 jiwa dan jumlah perempuan 13.565 jiwa dengan kepadatan penduduk 245 jiwa per km<sup>2</sup>.

Penyebaran penduduk di kecamatan Rasau Jaya tidak merata antara desa yang satu dengan yang lainnya. Desa Pematang Tujuh adalah desa yang memiliki tingkat kepadatan penduduk paling tinggi yaitu 688 jiwa per km<sup>2</sup>, dan tingkat kepadatan penduduk terendah adalah Desa Rasau Jaya II yaitu 133 jiwa per km<sup>2</sup>.



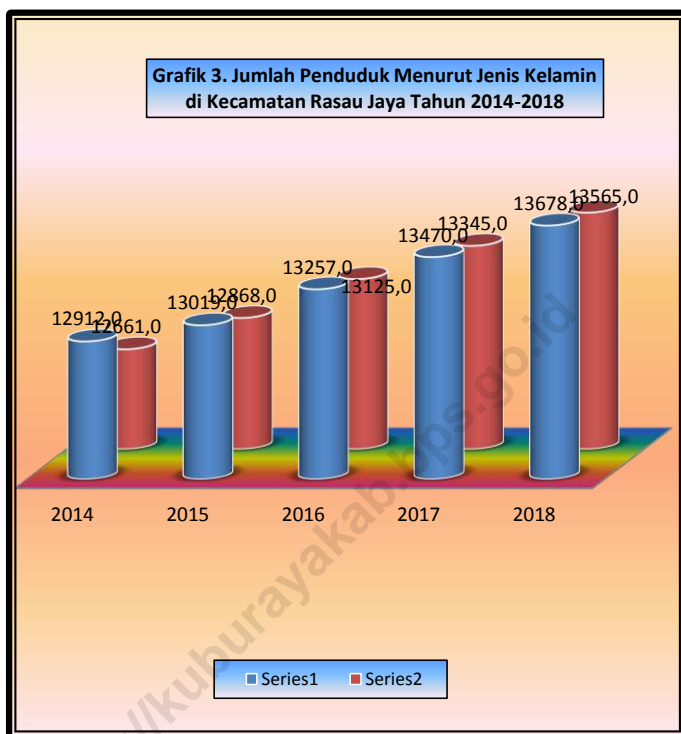



**Tabel : 3.1**  
**Penduduk Menurut Jenis Kelamin**  
**di Kecamatan Rasau Jaya Tahun 2018**

No.	Desa	Laki-laki	Perempuan	Jumlah
(1)	(2)	(3)	(4)	(5)
1.	Rasau Jaya Umum	3.015	3.011	6.026
2.	Bintang Mas	766	733	1.499
3.	Rasau Jaya III	2.377	2.398	4.775
4.	Rasau Jaya I	4.268	4.283	8.551
5.	Rasau Jaya II	2.461	2.362	4.823
6.	Pematang Tujuh	791	778	1.569
<b>2018</b>		<b>13.678</b>	<b>13.565</b>	<b>27.243</b>
2017		13.470	<b>13.345</b>	<b>26.815</b>
2016		13.257	13.125	26.382
2015		13.019	12.868	25.887
2014		12.912	12.661	25.573

Sumber : BPS Kabupaten Kubu Raya



**Tabel : 3.2**  
**Sex Rasio Penduduk**  
**di Kecamatan Rasau Jaya Tahun 2018**

No.	Desa	Laki-laki	Perempuan	Sex Rasio
(1)	(2)	(3)	(4)	(5)
1.	Rasau Jaya Umum	3.015	3.011	100
2.	Bintang Mas	766	733	105
3.	Rasau Jaya III	2.377	2.398	99
4.	Rasau Jaya I	4.268	4.283	100
5.	Rasau Jaya II	2.461	2.362	104
6.	Pematang Tujuh	791	778	102
<b>2018</b>		<b>13.678</b>	<b>13.565</b>	<b>101</b>
2017		13.470	13.345	101
2016		13.257	13.125	101
2015		13.019	12.868	101
2014		12.912	12.661	102

Sumber : BPS Kabupaten Kubu Raya



**Tabel : 3.3**  
**Kepadatan Penduduk**  
**di Kecamatan Rasau Jaya Tahun 2018**

No.	Desa	Jumlah Penduduk	Luas Desa (Km <sup>2</sup> )	Kepadatan Per Km <sup>2</sup>
(1)	(2)	(3)	(4)	(5)
1.	Rasau Jaya Umum	6.026	31,35	192
2.	Bintang Mas	1.499	5,97	251
3.	Rasau Jaya III	4.775	21,30	224
4.	Rasau Jaya I	8.551	13,88	616
5.	Rasau Jaya II	4.823	36,25	133
6.	Pematang Tujuh	1.569	2,28	688
<b>2018</b>		<b>27.243</b>	<b>111,03</b>	<b>245</b>
2017		26.815	111,03	242
2016		26.382	111,03	238
2015		25.887	111,03	233
2014		25.573	111,03	230

Sumber : BPS Kabupaten Kubu Raya



**Tabel : 3.4**  
**Penduduk Menurut Kewarganegaraan**  
**di Kecamatan Rasau Jaya Tahun 2018**

No.	Desa	WNI	WNA	Jumlah
(1)	(2)	(3)	(4)	(5)
1.	Rasau Jaya Umum	6.026	-	6.026
2.	Bintang Mas	1.499	-	1.499
3.	Rasau Jaya III	4.775	-	4.775
4.	Rasau Jaya I	8.551	-	8.551
5.	Rasau Jaya II	4.823	-	4.823
6.	Pematang Tujuh	1.569	-	1.569
<b>2018</b>		<b>27.243</b>	<b>-</b>	<b>27.243</b>
2017		26.815	-	26.815
2016		26.382	-	26.382
2015		25.887	-	25.887
2014		25.573	-	25.573

*Sumber : BPS Kabupaten Kubu Raya*

**Tabel : 3.5**  
**Rata-rata Penduduk Per Rumah Tangga**  
**di Kecamatan Rasau Jaya Tahun 2018**

No.	Desa	Jumlah Penduduk	Jumlah Rumahtangga	Rata-rata Penduduk/ Ruta
(1)	(2)	(3)	(4)	(5)
1.	Rasau Jaya Umum	6.026	1.480	4
2.	Bintang Mas	1.499	432	4
3.	Rasau Jaya III	4.775	1.169	4
4.	Rasau Jaya I	8.551	2.097	4
5.	Rasau Jaya II	4.823	1.147	4
6.	Pematang Tujuh	1.569	379	4
<b>2018</b>		<b>27.243</b>	<b>6.704</b>	<b>4</b>
2017		26.382	6.448	4
2016		25.887	6.325	4
2015		25.573	6.248	4
2014		25.123	6.140	4

Sumber : BPS Kabupaten Kubu Raya



**Tabel : 3.6**  
**Penduduk di Kecamatan Rasau Jaya Tahun 2018**  
**Dirinci menurut Kelompok Umur dan Jenis Kelamin**

No	Kelompok Umur	Laki-Laki	Perempuan	Jumlah
(1)	(2)	(3)	(4)	(5)
1	0-4	1.338	1.296	2.634
2	5-9	1.308	1.233	2.541
3	10-14	1.289	1.213	2.502
4	15-19	1.218	1.204	2.422
5	20-24	1.000	1.031	2.031
6	25-29	987	1.071	2.058
7	30-34	997	1.106	2.103
8	35-39	1.020	1.107	2.127
9	40-44	987	1.077	2.064
10	45-49	877	791	1.668
11	50-54	722	656	1.378
12	55-59	552	523	1.075
13	60-64	409	428	837
14	65-69	349	336	685
15	70-74	274	257	531
16	75+	351	236	587
<b>2018</b>		<b>13.678</b>	<b>13.565</b>	<b>27.243</b>

Sumber : BPS Kabupaten Kubu Raya

**Tabel : 3.7**  
**Penduduk di Desa Rasau Jaya Umum Tahun 2010**  
**Dirinci menurut Kelompok Umur dan Jenis Kelamin**

No.	Kelompok Umur	Laki-Laki	Perempuan	Jumlah
(1)	(2)	(3)	(4)	(5)
1	0-4	321	300	621
2	5-9	310	285	595
3	10-14	312	275	587
4	15-19	215	240	455
5	20-24	228	269	497
6	25-29	235	236	471
7	30-34	202	203	405
8	35-39	196	184	380
9	40-44	158	165	323
10	45-49	128	129	257
11	50-54	101	104	205
12	55-59	81	65	146
13	60-64	53	66	119
14	65+	102	81	183
<b>2010</b>		<b>2.642</b>	<b>2.602</b>	<b>5.244</b>

Sumber : BPS Kabupaten Kubu Raya





**Tabel : 3.8**  
**Penduduk di Desa Bintang Mas Tahun 2010**  
**Dirinci menurut Kelompok Umur dan Jenis Kelamin**

No.	Kelompok Umur	Laki-Laki	Perempuan	Jumlah
(1)	(2)	(3)	(4)	(5)
1	0-4	44	41	85
2	5-9	60	58	118
3	10-14	61	64	125
4	15-19	66	40	106
5	20-24	52	51	103
6	25-29	53	50	103
7	30-34	43	50	93
8	35-39	64	55	119
9	40-44	39	50	89
10	45-49	42	36	78
11	50-54	34	35	69
12	55-59	21	27	48
13	60-64	15	23	38
14	65+	47	25	72
<b>2010</b>		<b>641</b>	<b>605</b>	<b>1.246</b>

Sumber : BPS Kabupaten Kubu Raya



**Tabel : 3.9**  
**Penduduk di Desa Rasau Jaya III Tahun 2010**  
**Dirinci menurut Kelompok Umur dan Jenis Kelamin**

No.	Kelompok Umur	Laki-Laki	Perempuan	Jumlah
(1)	(2)	(3)	(4)	(5)
1	0-4	217	197	414
2	5-9	252	189	441
3	10-14	211	208	419
4	15-19	198	202	400
5	20-24	147	161	308
6	25-29	155	191	346
7	30-34	146	178	324
8	35-39	143	167	310
9	40-44	133	152	285
10	45-49	120	87	207
11	50-54	81	93	174
12	55-59	76	74	150
13	60-64	54	47	101
14	65+	132	108	240
<b>2010</b>		<b>2.065</b>	<b>2.054</b>	<b>4.119</b>

Sumber : BPS Kabupaten Kubu Raya



**Tabel : 3.10**  
**Penduduk di Desa Rasau Jaya I Tahun 2010**  
**Dirinci menurut Kelompok Umur dan Jenis Kelamin**

No.	Kelompok Umur	Laki-Laki	Perempuan	Jumlah
(1)	(2)	(3)	(4)	(5)
1	0-4	354	329	683
2	5-9	394	383	777
3	10-14	411	407	818
4	15-19	389	395	784
5	20-24	253	273	526
6	25-29	275	324	599
7	30-34	298	310	608
8	35-39	267	291	558
9	40-44	266	282	548
10	45-49	211	209	420
11	50-54	204	142	346
12	55-59	128	89	217
13	60-64	74	65	139
14	65+	175	164	339
<b>2010</b>		<b>3.699</b>	<b>3.663</b>	<b>7.362</b>

Sumber : BPS Kabupaten Kubu Raya



**Tabel : 3.11**  
**Penduduk di Desa Rasau Jaya II Tahun 2010**  
**Dirinci menurut Kelompok Umur dan Jenis Kelamin**

<b>No.</b>	<b>Kelompok Umur</b>	<b>Laki-Laki</b>	<b>Perempuan</b>	<b>Jumlah</b>
(1)	(2)	(3)	(4)	(5)
1	0-4	219	219	438
2	5-9	203	237	440
3	10-14	244	187	431
4	15-19	193	184	377
5	20-24	159	139	298
6	25-29	173	171	344
7	30-34	177	181	358
8	35-39	174	144	318
9	40-44	153	154	307
10	45-49	121	102	223
11	50-54	83	80	163
12	55-59	49	57	106
13	60-64	52	62	114
14	65+	176	142	318
<b>2010</b>		<b>2.176</b>	<b>2.059</b>	<b>4.235</b>

*Sumber : BPS Kabupaten Kubu Raya*



**Tabel : 3.12**  
**Penduduk di Desa Pematang Tujuh Tahun 2010**  
**Dirinci menurut Kelompok Umur dan Jenis Kelamin**

No.	Kelompok Umur	Laki-Laki	Perempuan	Jumlah
(1)	(2)	(3)	(4)	(5)
1	0-4	63	69	132
2	5-9	86	56	142
3	10-14	64	75	139
4	15-19	55	53	108
5	20-24	45	57	102
6	25-29	56	51	107
7	30-34	62	52	114
8	35-39	33	50	83
9	40-44	42	38	80
10	45-49	47	39	86
11	50-54	39	32	71
12	55-59	16	13	29
13	60-64	19	19	38
14	65+	31	31	62
<b>2010</b>		<b>658</b>	<b>635</b>	<b>1.293</b>

Sumber : BPS Kabupaten Kubu Raya

# SOSIAL

Kecamatan Rasau Jaya  
Dalam Angka  
2019

## Bab 4



#### 4.1. Pendidikan

Keberhasilan proses pendidikan sangat tergantung oleh tersedianya sarana dan prasarana serta tenaga pengajar yang memadai. Pada tahun 2018 jumlah prasarana SD yang tersedia sebanyak 19 sekolah, SLTP sebanyak 4 sekolah dan SLTA sebanyak 2 sekolah.

Di Kecamatan Rasau Jaya pada tahun 2018 jumlah murid SD mencapai 3.211 dan jumlah guru yang ada sebanyak 185 orang. Hal ini berarti rasio murid terhadap guru mencapai 17,35 yang artinya beban tiap guru mendidik rata-rata 17 orang murid.

Di tingkat SLTP Negeri jumlah murid pada tahun 2018 sebanyak 944 orang sedangkan jumlah guru sebanyak 77 orang sehingga memiliki rasio sebesar 12,25, dengan kata lain setiap guru mendidik rata-rata 12 orang murid.

Sedangkan untuk tingkat SLTA Negeri jumlah murid pada tahun 2018 sebanyak 665 orang dengan jumlah guru sebanyak 72 orang atau memiliki rasio sebesar 9,23.

#### 4.2. Kesehatan

Sarana dan prasarana bidang kesehatan di Kecamatan Rasau Jaya pada tahun 2018 terdiri dari 1 buah puskesmas, 2 buah puskesmas pembantu, dan 6 buah poskesdes dengan tenaga kesehatan sebanyak 49 orang yang terdiri dari 3 orang dokter, 21 orang bidan dan 25 orang mantri kesehatan dan perawat.

#### 4.3. Agama

Negara Indonesia yang berdasarkan Pancasila dan UUD 1945 menjamin kehidupan umat beragama dan senantiasa mengembangkan kerukunan hidup antara pemeluk agama/kepercayaan guna membina kehidupan masyarakat dan sekaligus mengatasi berbagai masalah social budaya yang mungkin dapat menghambat kemajuan bangsa.

Pada tahun 2018 jumlah prasarana peribadatan di Kecamatan Rasau Jaya sebanyak 102 yang terdiri dari 35 masjid, 59 surau, 6 gereja, 1 pura dan 1 vihara.



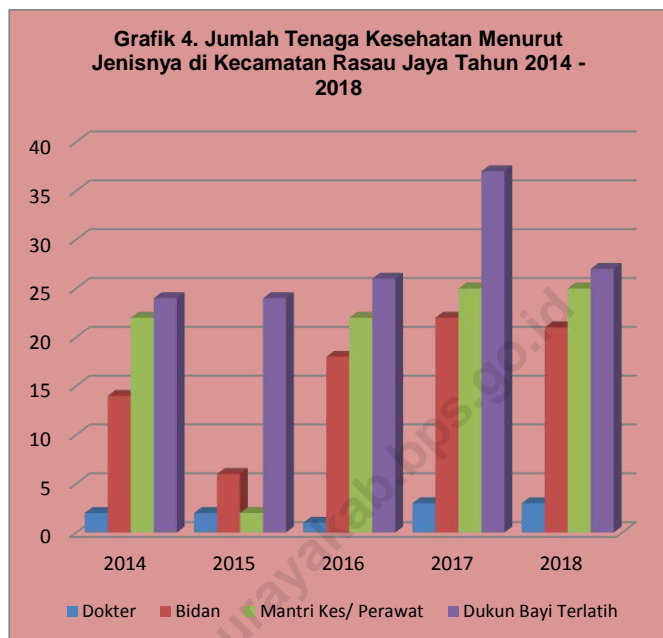



**Tabel : 4.1.1**  
**Jumlah Gedung, Sekolah, Kelas, Guru, dan Murid TK**  
**di Kecamatan Rasau Jaya Tahun 2018**

No.	Desa	Gedung	Sekolah	Kelas	G u r u	Murid
(1)	(2)	(3)	(4)	(5)	(6)	(7)
1.	Rasau Jaya Umum	0	0	0	0	0
2.	Bintang Mas	1	1	1	3	23
3.	Rasau Jaya III	1	1	1	3	36
4.	Rasau Jaya I	4	4	4	10	85
5.	Rasau Jaya II	0	0	0	0	0
6.	Pematang Tujuh	0	0	0	0	0
<b>2018</b>		<b>6</b>	<b>6</b>	<b>6</b>	<b>16</b>	<b>144</b>
<b>2017</b>		<b>6</b>	<b>6</b>	<b>6</b>	<b>16</b>	<b>139</b>
2016		5	5	9	21	160
2015		7	7	7	22	177

Sumber : UPT. Dinas Pendidikan



**Tabel : 4.1.2**  
**Jumlah Gedung, Sekolah, Kelas, Guru, dan Murid SD**  
**di Kecamatan Rasau Jaya Tahun 2018**

No.	Desa	Gedung	Sekolah	Kelas	G u r u	Murid
(1)	(2)	(3)	(4)	(5)	(6)	(7)
1.	Rasau Jaya Umum	6	4	32	37	652
2.	Bintang Mas	4	1	9	10	317
3.	Rasau Jaya III	4	2	13	14	504
4.	Rasau Jaya I	13	5	43	68	983
5.	Rasau Jaya II	7	4	28	47	602
6.	Pematang Tujuh	2	2	13	8	153
<b>2018</b>		<b>36</b>	<b>19</b>	<b>144</b>	<b>185</b>	<b>3.211</b>
<b>2017</b>		<b>36</b>	<b>18</b>	<b>138</b>	<b>178</b>	<b>2.917</b>
2016		17	17	155	227	3.345
2015		17	17	132	156	2.999

Sumber : <http://dapo.dikdasmen.kemdikbud.go.id>



**Tabel : 4.1.3**  
**Jumlah Gedung, Sekolah, Kelas, Guru, dan Murid SLTP**  
**di Kecamatan Rasau Jaya Tahun 2018**

No.	Uraian	Status Sekolah		Tahun 2018	Tahun 2017	Tahun 2016	Tahun 2015
		Negeri	Swasta				
(1)	(2)	(3)	(4)	(5)	(6)	(7)	(8)
1.	Sekolah	4	...	4	4	<b>4</b>	...
2.	Gedung	4	...	4	4	<b>4</b>	...
3.	Kelas	36	...	36	36	<b>36</b>	...
4.	Ruang Kelas	36	...	36	36	<b>36</b>	...
5.	Murid	944	...	944	866	<b>1.035</b>	...
6.	Guru	77	...	77	66	<b>49</b>	...
	a. Tetap	...	...		...	<b>49</b>	...
	b. Honorer	...	...		...	<b>31</b>	...

Sumber : <http://dapo.dikdasmen.kemdikbud.go.id>

Keterangan : ... data tidak tersedia



**Tabel : 4.1.4**  
**Jumlah Gedung, Sekolah, Kelas, Guru, dan Murid SLTA**  
**di Kecamatan Rasau Jaya Tahun 2018**

No.	Uraian	Status Sekolah		Tahun 2018	Tahun 2017	Tahun 2016	Tahun 2015
		Negeri	Swasta				
(1)	(2)	(3)	(4)	(5)	(6)	(7)	(8)
1.	Sekolah	2	...	2	2	<b>3</b>	...
2.	Gedung	2	...	2	2	<b>3</b>	...
3.	Kelas	18	...	18	18	<b>15</b>	...
4.	Ruang Kelas	18	...	18	18	<b>15</b>	...
5.	Murid	665	...	665	646	<b>499</b>	...
6.	Guru	72	...	72	45	<b>23</b>	...
	a. Tetap	...	...	...	...	<b>23</b>	...
	b. Honorer	...	...	...	...	<b>6</b>	...

Sumber : <http://dapo.dikdasmen.kemdikbud.go.id>

Keterangan : ... data tidak tersedia

**Tabel : 4.1.5**  
**Jumlah Gedung, Sekolah, Kelas, Guru, dan Murid SMK**  
**di Kecamatan Rasau Jaya Tahun 2018**

No.	Uraian	Status Sekolah		Tahun 2018	Tahun 2017	Tahun 2016	Tahun 2015
		Negeri	Swasta				
(1)	(2)	(3)	(4)	(5)	(6)	(7)	(8)
1.	Sekolah	1	3	4	4	3	...
2.	Gedung	1	3	4	4	3	...
3.	Kelas	18	10	26	28	4	...
4.	Ruang Kelas	18	10	26	28	4	...
5.	Murid	436	204	640	622	589	...
6.	Guru	35	31	66	63	51	...
	a. Tetap	...	...		...	21	...
	b. Honorer	...	...		...	30	...

Sumber : <http://dapo.dikdasmen.kemdikbud.go.id>

Keterangan : ... data tidak tersedia



**Tabel : 4.1.6**  
**Jumlah Sekolah Menurut Jenisnya**  
**di Kecamatan Rasau Jaya Tahun 2018**

No.	Desa	SMP		SMA	
		Kejuruan	Umum	Kejuruan	Umum
(1)	(2)	(3)	(4)	(5)	(6)
1.	Rasau Jaya Umum	-	1	-	-
2.	Bintang Mas	-	2	-	1
3.	Rasau Jaya III	-	2	-	-
4.	Rasau Jaya I	-	3	3	1
5.	Rasau Jaya II	-	2	1	-
6.	Pematang Tujuh	-	-	-	-
<b>2018</b>		-	<b>10</b>	<b>4</b>	<b>2</b>
2017		-	10	4	2
2016		-	10	3	3
2015		-	10	3	3
2014		-	10	2	5

Sumber : <http://dapo.dikdasmen.kemdikbud.go.id>



**Tabel : 4.1.7**  
**Jumlah Sekolah Menurut Statusnya**  
**di Kecamatan Rasau Jaya Tahun 2018**

No.	Desa	Taman Kanak-Kanak		Sekolah Dasar	
		Negeri	Swasta	Negeri	Swasta
(1)	(2)	(3)	(4)	(5)	(6)
1.	Rasau Jaya Umum	-	-	4	-
2.	Bintang Mas	-	1	1	-
3.	Rasau Jaya III	-	-	2	-
4.	Rasau Jaya I	1	1	4	1
5.	Rasau Jaya II	-	-	4	-
6.	Pematang Tujuh	-	1	2	-
<b>2018</b>		<b>1</b>	<b>3</b>	<b>17</b>	<b>1</b>
2017		1	3	17	1
2016		1	4	16	1
2015		1	6	16	2
2014		1	6	16	2

*Bersambung .....*





Lanjutan Tabel : 4.1.7

No.	Desa	SLTP		SLTA	
		Negeri	Swasta	Negeri	Swasta
(1)	(2)	(7)	(8)	(9)	(10)
1.	Rasau Jaya Umum	1	-	-	-
2.	Bintang Mas	1	1	1	-
3.	Rasau Jaya III	1	1	-	-
4.	Rasau Jaya I	-	3	2	2
5.	Rasau Jaya II	1	1	-	1
6.	Pematang Tujuh	-	-	-	-
<b>2018</b>		<b>4</b>	<b>6</b>	<b>3</b>	<b>3</b>
2017		4	6	3	3
2016		4	6	3	3
2015		4	6	4	2
2014		4	6	2	3
2013		4	6	2	3

Sumber : <http://dapo.dikdasmen.kemdikbud.go.id>



**Tabel : 4.1.8**  
**Banyaknya Madrasah Menurut Jenjangnya**  
**di Kecamatan Rasau Jaya Tahun 2018**

No	Jenjang Madrasah	Status Sekolah		Jumlah				
		Negeri	Swasta	2018	2017	2016	2015	2014
(1)	(2)	(3)	(4)	(5)	(6)	(7)	(8)	(9)
1.	Diniyah	-	-	-	-	-	...	...
2.	Ibtidaiyah	1	1	2	2	2	...	...
3.	Tsanawiyah	5	1	6	6	5	...	...
4.	Aliyah	1	1	2	4	4	...	...
Jumlah		7	3	10	12	11	...	...

Sumber : Departemen Kementrian Agama Kab. Kubu Raya



Tabel : 4.1.9

**Jumlah Sekolah, Guru, Murid dan Rasio Murid – Guru Madrasah  
di Kecamatan Rasau Jaya Tahun 2018**

No.	Uraian	Jenjang Sekolah		
		Ibtidaiyah	Tsanawiyah	Aliyah
(1)	(2)	(3)	(4)	(5)
1.	Sekolah	1	5	2
2.	Murid	463	579	514
3.	Guru	25	81	55
4.	Rasio Murid - Guru	18,52	7,15	9,34

Sumber : Departemen Kementrian Agama Kab. Kubu Raya

**Tabel : 4.1.10**  
**Jumlah Gedung, Sekolah, Kelas, Guru, dan Murid MI**  
**di Kecamatan Rasau Jaya Tahun 2018**

No.	Desa	Gedung	Sekolah	Kelas	G u r u	Murid
(1)	(2)	(3)	(4)	(5)	(6)	(7)
1.	Rasau Jaya Umum	..	..	..	..	..
2.	Bintang Mas	..	..	..	..	..
3.	Rasau Jaya III	1	1	6	12	232
4.	Rasau Jaya I	1	1	6	12	221
5.	Rasau Jaya II	..	..	..	..	..
6.	Pematang Tujuh	..	..	..	..	..
<b>2018</b>		<b>2</b>	<b>2</b>	<b>12</b>	<b>24</b>	<b>453</b>
<b>2017</b>		<b>2</b>	<b>1</b>	<b>12</b>	<b>23</b>	<b>457</b>
2016		...	2	...	23	452
2015		...	...	...	...	...
2014		4	2	13	30	365

Sumber : Masing-Masing Sekolah

Keterangan : ... data tidak tersedia



**Tabel : 4.1.11**  
**Jumlah Gedung, Sekolah, Kelas, Guru, dan Murid MTs**  
**di Kecamatan Rasau Jaya Tahun 2018**

No.	Desa	Gedung	Sekolah	Kelas	G u r u	Murid
(1)	(2)	(3)	(4)	(5)	(6)	(7)
1.	Rasau Jaya Umum	..	..	..	..	..
2.	Bintang Mas	..	..	..	..	..
3.	Rasau Jaya III	1	1	3	15	121
4.	Rasau Jaya I	3	3	9	55	253
5.	Rasau Jaya II	1	1	3	17	132
6.	Pematang Tujuh	..	..	..	..	..
	<b>2018</b>	<b>5</b>	<b>5</b>	<b>5</b>	<b>87</b>	<b>609</b>
	2017	6	5	5	84	581
	2016	...	5	...	82	581
	2015	...	...	...	...	...
	2014	5	5	21	70	491

*Sumber : Masing-Masing Sekolah*

*Keterangan : ... data tidak tersedia*



**Tabel : 4.1.12**  
**Jumlah Gedung, Sekolah, Kelas, Guru, dan Murid MA**  
**di Kecamatan Rasau Jaya Tahun 2018**

No.	Desa	Gedung	Sekolah	Kelas	G u r u	Murid
(1)	(2)	(3)	(4)	(5)	(6)	(7)
1.	Rasau Jaya Umum	..	..	..	..	..
2.	Bintang Mas	..	..	..	..	..
3.	Rasau Jaya III	..	..	..	..	..
4.	Rasau Jaya I	2	2	6	54	486
5.	Rasau Jaya II	..	..	..	..	..
6.	Pematang Tujuh	..	..	..	..	..
<b>2018</b>		<b>2</b>	<b>2</b>	<b>3</b>	<b>54</b>	<b>486</b>
2017		4	3	3	57	521
2016		...	4	...	54	521
2015		...	...	...	...	...
2014		2	2	...	48	377

*Sumber : Masing-Masing Sekolah*



**Tabel : 4.1.13**  
**Jumlah Sekolah Negeri Menurut Jenjangnya Dirinci Per Desa**  
**di Kecamatan Rasau Jaya Tahun 2018**

<b>No.</b>	<b>Desa</b>	<b>SD/ MI Negeri</b>	<b>SMP/ MTs Negeri</b>	<b>SMA/ SMK/ MA Negeri</b>	<b>Jumlah</b>
(1)	(2)	(3)	(4)	(5)	(6)
1.	Rasau Jaya Umum	4	1	-	5
2.	Bintang Mas	1	1	1	3
3.	Rasau Jaya III	2	1	-	3
4.	Rasau Jaya I	6	1	3	10
5.	Rasau Jaya II	4	1	-	5
6.	Pematang Tujuh	2	-	-	2
Kecamatan Rasau Jaya		<b>19</b>	<b>5</b>	<b>4</b>	<b>27</b>

*Sumber : Masing-masing Kantor Desa*



**Tabel : 4.2.1**  
**Jumlah Tenaga Kesehatan Menurut Jenisnya**  
**di Kecamatan Rasau Jaya Tahun 2018**

No.	Desa	Dokter	Bidan	Mantri Kes/ Perawat	Dukun Bayi Terlatih
(1)	(2)	(3)	(4)	(5)	(6)
1.	Rasau Jaya Umum	-	1	0	8
2.	Bintang Mas	-	1	1	3
3.	Rasau Jaya III	-	1	0	6
4.	Rasau Jaya I	3	15	23	3
5.	Rasau Jaya II	-	2	1	5
6.	Pematang Tujuh	-	1	0	2
<b>2018</b>		<b>3</b>	<b>21</b>	<b>25</b>	<b>27</b>
2017		3	22	25	37
2016		1	18	22	26
2015		2	6	2	24

Sumber : Puskesmas Rasau Jaya





**Tabel : 4.2.2**  
**Jumlah Sarana Kesehatan Menurut Jenisnya**  
**di Kecamatan Rasau Jaya Tahun 2018**

No.	Desa	Puskesmas	Puskesmas Pembantu	Poskesdes
(1)	(2)	(3)	(4)	(5)
1.	Rasau Jaya Umum	-	-	1
2.	Bintang Mas	-	1	1
3.	Rasau Jaya III	-	-	1
4.	Rasau Jaya I	1	-	1
5.	Rasau Jaya II	-	1	1
6.	Pematang Tujuh	-	-	1
<b>2018</b>		<b>1</b>	<b>2</b>	<b>6</b>
2017		1	2	6
2016		1	2	6
2015		1	2	6

*Bersambung ....*



Lanjutan Tabel : 4.2.2

No	Desa	Praktek Dokter	Praktek Bidan	Praktek Man Kes
(1)	(2)	(6)	(7)	(8)
1.	Rasau Jaya Umum	-	-	-
2.	Bintang Mas	-	1	-
3.	Rasau Jaya III	-	-	-
4.	Rasau Jaya I	2	2	3
5.	Rasau Jaya II	-	1	-
6.	Pematang Tujuh	-	1	-
<b>2018</b>		<b>2</b>	<b>5</b>	<b>3</b>
2017		2	2	3
2016		2	7	4
2015		2	6	3

Sumber : Puskesmas Rasau Jaya



**Tabel : 4.2.3**  
**Jumlah Kunjungan Pasien pada Puskesmas**  
**di Kecamatan Rasau Jaya Tahun 2018**

No.	Bulan	Pasien Umum	Pengguna Jamsostek	Pengguna BPJS	Pengguna JPS	Jumlah
(1)	(2)	(3)	(4)	(5)	(6)	(7)
1.	Januari	1112	-	1218	-	2330
2.	Februari	1080	-	1071	-	2151
3.	Maret	1184	-	1203	-	2387
4.	April	1304	-	1330	-	2634
5.	Mei	1161	-	1580	-	2741
6.	Juni	878	-	883	-	1761
7.	Juli	1264	-	1471	-	2735
8.	Agustus	1069	-	1498	-	2567
9.	September	1134	-	1544	-	2678
10.	Oktober	1074	-	1470	-	2544
11.	Nopember	1090	-	1374	-	2464
12.	Desember	868	-	1225	-	2093
	<b>2018</b>	<b>13.218</b>		<b>15.867</b>		<b>9.085</b>
	2017	16.646	-	5.852	-	2.847
	2016	8.646	-	706	2.751	2.103
	2015	7.159	-	794	1.635	8.663

Sumber : Puskesmas



**Tabel : 4.2.4**  
**Jumlah Balita Yang di Imunisasi Menurut Jenisnya**  
**di Puskesmas Rasau Jaya Tahun 2018**

No.	Desa	BCG	DPT-HB3/ DPT-HB-Hib3			Campak
			I	II	III	
(1)	(2)	(3)	(4)	(5)	(6)	(7)
1.	Rasau Jaya Umum	109	-	-	101	101
2.	Rasau Jaya I	151	-	-	149	150
3.	Rasau Jaya II	90	-	-	87	88
4.	Rasau Jaya III	90	-	-	87	88
5.	Bintang Mas	28	-	-	27	28
6.	Pematang Tujuh	30	-	-	28	29
<b>2018</b>		<b>477</b>	-	-	<b>454</b>	<b>472</b>
2017		498	-	-	479	484
2016		487	486	480	480	482
2015		490	485	463	466	460

*Bersambung .....*



Lanjutan Tabel : 4.2.4

No.	Desa	Polio 4a				HB< 7	Catin	
		I	II	III	IV	I	TT1	TT2
(1)	(2)	(8)	(9)	(10)	(11)	(12)	(13)	(14)
1.	Rasau Jaya Umum	-	-	-	140	105	127	109
2.	Rasau Jaya I	-	-	-	137	128	165	121
3.	Rasau Jaya II	-	-	-	87	96	102	69
4.	Rasau Jaya III	-	-	-	80	92	111	84
5.	Bintang Mas	-	-	-	25	31	39	26
6.	Pematang Tujuh	-	-	-	26	31	36	29
<b>2018</b>					495	483	580	438
	2017	-	-	-	441	487	542	413
	2016	489	486	-	480	463	31	21
	2015	490	485	463	466	225	75	42

Bersambung .....



Lanjutan Tabel : 4.2.4

No.	Desa	Sasaran	TT1	TT2	TT3	TT4	TT5
		(15)	(16)	(17)	(18)	(19)	
(1)	(2)						
1.	Rasau Jaya Umum	134	127	109	63	39	32
2.	Rasau Jaya I	188	165	121	77	42	38
3.	Rasau Jaya II	107	102	69	57	32	24
4.	Rasau Jaya III	105	111	84	59	26	29
5.	Bintang Mas	32	39	26	17	12	14
6.	Pematang Tujuh	34	36	29	13	9	12
<b>2018</b>		<b>600</b>	<b>580</b>	<b>438</b>	<b>286</b>	<b>165</b>	<b>149</b>
<b>%</b>			<b>96,7</b>	<b>73,0</b>	<b>47,7</b>	<b>26,7</b>	<b>24,9</b>
2017		571	542	413	328	306	252
<b>%</b>			...	...	...	...	...

Sumber : Puskesmas



**Tabel : 4.2.5**  
**Jumlah Posyandu, Poskesdes dan Polindes Dirinci Per Desa**  
**di Kecamatan Rasau Jaya Tahun 2018**

No.	Desa	Posyandu	Poskesdes	Polindes	Jumlah
(1)	(2)	(3)	(4)	(5)	(7)
1.	Rasau Jaya Umum	5	1	-	6
2.	Rasau Jaya I	6	1	-	7
3.	Rasau Jaya II	4	1	-	5
4.	Rasau Jaya III	3	1	-	4
5.	Bintang Mas	1	1	-	2
6.	Pematang Tujuh	1	1	-	2
<b>Kec. Rasau Jaya</b>		<b>20</b>	<b>6</b>	<b>0</b>	<b>26</b>

*Sumber : Masing-masing Kantor Desa*

*Keterangan : Posyandu yang dicatat hanya yang memiliki bangunan*



**Tabel : 4.3.1**  
**Tempat Ibadah Menurut Jenisnya**  
**di Kecamatan Rasau Jaya Tahun 2018**

No.	Desa	Islam		Protestan	
		Masjid	Surau	Gereja	Kapel
(1)	(2)	(3)	(4)	(5)	(6)
1.	Rasau Jaya Umum	9	10	1	-
2.	Bintang Mas	1	6	-	-
3.	Rasau Jaya III	4	19	-	1
4.	Rasau Jaya I	11	17	1	-
5.	Rasau Jaya II	6	6	-	-
6.	Pematang Tujuh	4	1	1	-
<b>2018</b>		<b>35</b>	<b>59</b>	<b>3</b>	<b>1</b>
2017		35	59	3	1
2016		34	58	3	1
2015		34	55	3	1

*Bersambung .....*





Lanjutan Tabel : 4.3.1

No.	Desa	Katholik		Hindu Pura	Budha Vihara
		Gereja	Kapel		
(1)	(2)	(7)	(8)	(9)	(10)
1.	Rasau Jaya Umum	-	-	-	-
2.	Bintang Mas	-	-	-	-
3.	Rasau Jaya III	-	-	-	-
4.	Rasau Jaya I	2	-	1	1
5.	Rasau Jaya II	1	-	-	-
6.	Pematang Tujuh	-	-	-	-
	<b>2018</b>	<b>3</b>	<b>-</b>	<b>1</b>	<b>1</b>
	<b>2017</b>	<b>3</b>	<b>-</b>	<b>1</b>	<b>1</b>
	2016	3	-	1	1
	2015	3	-	1	2

Sumber : KUA

**Tabel : 4.3.2**  
**Jumlah Nikah, Cerai, Talak, dan Rujuk**  
**di Kecamatan Rasau Jaya Tahun 2018**

No.	Bulan	Nikah	Cerai	Talak	Rujuk
(1)	(2)	(3)	(4)	(5)	(6)
1.	Januari	15	-	-	-
2.	Februari	13	-	-	-
3.	Maret	21	-	-	-
4.	April	15	-	-	-
5.	Mei	39	-	-	-
6.	Juni	10	-	-	-
7.	Juli	12	-	-	-
8.	Agustus	13	-	-	-
9.	September	41	-	-	-
10.	Oktober	10	-	-	-
11.	Nopember	17	-	-	-
12.	Desember	15	-	-	-
	<b>2018</b>	<b>221</b>	-	-	-
	2017	217	-	-	-
	2016	218	-	-	-
	2015	249	-	-	-

Sumber : KUA



# PERTANIAN

Kecamatan Rasau Jaya  
Dalam Angka  
2019

## Bab 5



## 5.1 Hortikultura

Subsektor tanaman hortikultura merupakan salah satu subsektor pada sektor pertanian. Subsektor ini mencakup tanaman biofarmaka, tanaman sayuran dan buah-buahan semusim serta tanaman sayuran dan buah-buahan tahunan.

Pada tahun 2018 di Kecamatan Rasau Jaya luas tanaman biofarmaka yang terbesar adalah tanaman mengkudu dengan luas tanam sebesar 6.131 m<sup>2</sup>/pohon dan produksi sebesar 8.252 kg. Sedangkan untuk tanaman sayuran dan buah-buahan semusim produksi terbesar adalah tanaman buah melondongan produksi sebesar 9,80 ton, sementara untuk produksi tanaman sayuran dan buah-buahan tahunan terbesar adalah pepaya produksi sebesar 16,20 ton.

## 5.2 Peternakan dan Unggas

Selanjutnya subsektor peternakan dan unggas di Kecamatan Rasau Jaya tahun 2018 untuk golongan ternak besar produksi sapi meningkat menjadi 9.864 kg dari 7.740 kg di tahun 2017. Sedangkan untuk golongan ternak kecil produksi yang terbesar adalah babi dengan jumlah produksi 62.314 kg meningkat dari 39.798 kg di tahun 2017.

Selain itu produksi unggas terbesar di tahun 2018 adalah ayam pedaging, dan juga mengalami peningkatan dari 3.023.887 kg di tahun 2017 menjadi 4.212.402 kg di tahun 2018.



**Grafik 5. Luas Panen dan Produksi Tanaman Biofarmaka  
di Kecamatan Rasau Jaya Tahun 2018**

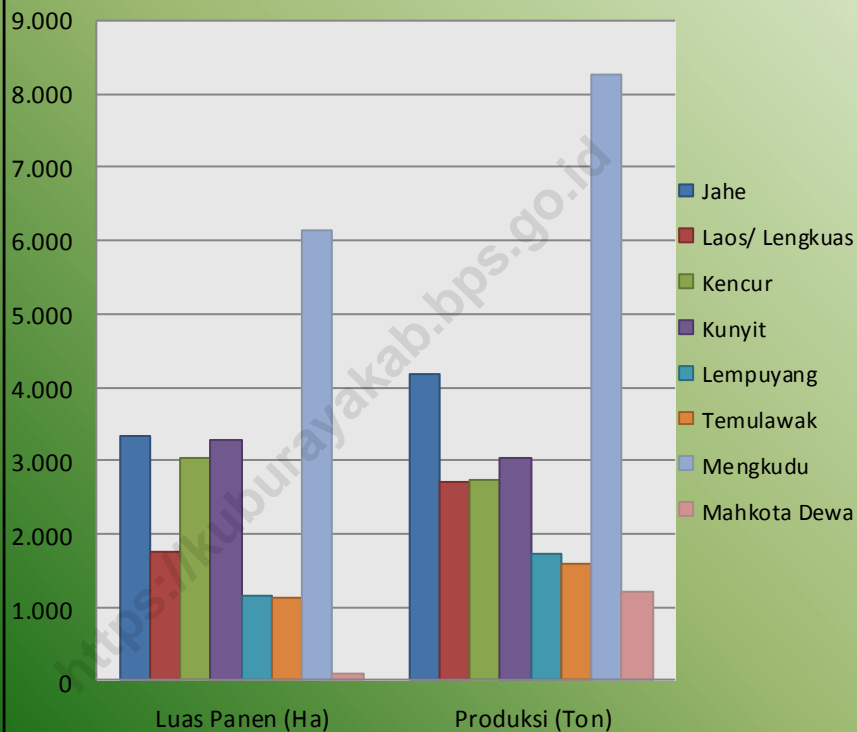

**Tabel : 5.1.1**  
**Luas Penggunaan Lahan Dirinci Menurut Jenis Lahan**  
**di Kecamatan Rasau Jaya Tahun 2016- 2018 (Ha)**

Penggunaan Lahan	2016	2017	2018
(1)	(2)	(3)	(4)
<b>I. LAHAN PERTANIAN</b>	<b>7.958</b>	<b>7.958</b>	<b>7.958</b>
<b>A. LAHAN SAWAH</b>	<b>3.750</b>	<b>3.750</b>	<b>3.750</b>
1. Irigasi	-	-	-
2. Tadah Hujan	1.367	1.367	1.367
3. Pasang Surut	2.383	2.383	2.383
4. Rawa Lebak (polder, rembesan dll)	-	-	-
<b>B. LAHAN BUKAN SAWAH</b>	<b>4.208</b>	<b>4.208</b>	<b>4.208</b>
1. Tegal/Kebun	430	430	430
2. Ladang/Huma	1.046	1.046	1.046
3. Perkebunan	1.560	1.560	1.560
4. Hutan Rakyat	627	627	627
5. Padang Pengembalaan/Rumput	-	-	-
6. Hutan Negara	-	-	-
7. Sementara tidak diusahakan*)	-	-	-
8. Lainnya (Tambak,kolam,empang,dll)	545	545	545
<b>II. LAHAN BUKAN PERTANIAN**)</b>	<b>3.145</b>	<b>3.145</b>	<b>3.145</b>
<b>RASAU JAYA</b>	<b>11.103</b>	<b>11.103</b>	<b>11.103</b>

Sumber : Statistik Penggunaan Lahan Kab. Kubu Raya 2018





**Tabel : 5.2.1**  
**Luas Tanaman, Produksi dan Petani Kelapa Dalam**  
**di Kecamatan Rasau Jaya Tahun 2017, (Ha)**

No	Rincian	2014	2015	2016	2017
(1)	(2)	(3)	(4)	(5)	(6)
1.	Luas tanaman muda	726	...	115	...
2.	Luas tanaman produksi	161	...	212	<b>277</b>
3.	Luas tanaman tua/ rusak	-	...	28	...
4.	Produksi	...	...	204	<b>266</b>
5.	Rata-rata produksi (Kg/ Ha)	...	...	962	...
6.	Petani (KK)	...	...	436	...

*Sumber : UPT. Dinas Ketahanan Pangan, Perkebunan dan Peternakan Kab. Kubu Raya*



**Tabel : 5.2.2**  
**Luas Tanaman, Produksi, dan Petani Kelapa Hibrida**  
**di Kecamatan Rasau Jaya Tahun 2017, (Ha)**

No	Rincian	2014	2015	2016	2017
(1)	(2)	(3)	(4)	(5)	(6)
1.	Luas tanaman muda	23	...	-	...
2.	Luas tanaman produksi	263	...	<b>450</b>	<b>450</b>
3.	Luas tanaman tua/ rusak	32	...	<b>395</b>	...
4.	Produksi	...	...	<b>310</b>	<b>310</b>
5.	Rata-rata produksi (Kg/ Ha)	...	...	<b>689</b>	...
6.	Petani (KK)	...	...	<b>765</b>	...

Sumber : UPT. Dinas Ketahanan Pangan, Perkebunan dan Peternakan Kab. Kubu Raya



**Tabel : 5.2.3**  
**Luas Tanaman, Produksi, dan Petani Karet**  
**di Kecamatan Rasau Jaya Tahun 2017, (Ha)**

No	Rincian	2014	2015	2016	2017
(1)	(2)	(3)	(4)	(5)	(6)
1.	Luas tanaman muda	280	...	<b>345</b>	...
2.	Luas tanaman produksi	28	...	<b>25</b>	<b>125</b>
3.	Luas tanaman tua/ rusak	-	...	-	...
4.	Produksi	...	...	<b>14</b>	<b>70</b>
5.	Rata-rata produksi (Kg/ Ha)	...	...	<b>560</b>	...
6.	Petani (KK)	...	...	<b>138</b>	...

Sumber : UPT. Dinas Ketahanan Pangan, Perkebunan dan Peternakan Kab. Kubu Raya



**Tabel : 5.2.4**  
**Luas Tanaman, Produksi, dan Petani Kopi**  
**di Kecamatan Rasau Jaya Tahun 2017, (Ha)**

No	Rincian	2014	2015	2016	2017
(1)	(2)	(3)	(4)	(5)	(6)
1.	Luas tanaman muda	-	...	<b>20</b>	...
2.	Luas tanaman produksi	88	...	<b>89</b>	<b>94</b>
3.	Luas tanaman tua/ rusak	-	...	<b>9</b>	...
4.	Produksi	...	...	<b>36</b>	<b>38</b>
5.	Rata-rata produksi (Kg/ Ha)	...	...	<b>404</b>	...
6.	Petani (KK)	...	...	<b>1.364</b>	...

Sumber : UPT. Dinas Ketahanan Pangan, Perkebunan dan Peternakan Kab. Kubu Raya



**Tabel : 5.2.5**  
**Luas Tanaman, Produksi, dan Petani Kelapa Sawit**  
**di Kecamatan Rasau Jaya Tahun 2017, (Ha)**

<b>No</b>	<b>Rincian</b>	<b>2014</b>	<b>2015</b>	<b>2016</b>	<b>2017</b>
(1)	(2)	(3)	(4)	(5)	(6)
1.	Luas tanaman muda	...	...	<b>860</b>	...
2.	Luas tanaman produksi	...	...	<b>750</b>	<b>1.050</b>
3.	Luas tanaman tua/ rusak	...	...	-	...
4.	Produksi	...	...	<b>870</b>	<b>1.218</b>
5.	Rata-rata produksi (Kg/ Ha)	...	...	<b>1.160</b>	...
6.	Petani (KK)	...	...	<b>157</b>	...

*Sumber : UPT. Dinas Ketahanan Pangan, Perkebunan dan Peternakan Kab. Kubu Raya*



**Tabel : 5.2.6**  
**Luas Panen dan Produksi Tanaman Biofarmaka**  
**di Kecamatan Rasau Jaya Tahun 2018**

No	Jenis Tanaman	Luas Panen (M <sup>2</sup> / Pohon*)	Produksi (Kg)
(1)	(2)	(3)	(4)
1.	Jahe	3.324	4.180
2.	Laos/ Lengkuas	1.761	2.702
3.	Kencur	3.021	2.741
4.	Kunyit	3.274	3.042
5.	Lempuyang	1.165	1.734
6.	Temulawak	1.120	1.582
7.	Temuireng	-	-
8.	Temukunci	-	-
9.	Dlingo/Dringo	-	-
10.	Kapulaga	-	-
11.	Mengkudu/ Pace*	6.131	8.252
12.	Mahkota Dewa*	100	1.200
13.	Kejibeling	-	-
14.	Sambioloto	-	-
15.	Lidah Buaya	1.573	2.485

Sumber : Statistik Pertanian Tanaman Hortikultura Kab. Kubu Raya 2017



**Tabel : 5.2.7**  
**Luas Panen, Produksi dan Rata-rata Produksi Tanaman Sayuran**  
**dan Buah-buahan Semusim Dirinci Menurut Jenis Tanaman**  
**di Kecamatan Rasau Jaya Tahun 2018**

No	Jenis Tanaman	Luas Panen (Ha)	Rata-rata Produksi (Kw/ Ha)	Produksi (Ton)
(1)	(2)	(3)	(4)	(5)
1.	Bawang Daun	12	6,20	5,17
2.	Bawang Merah	1	0,20	2,00
3.	Kacang Panjang	56	16,20	1,00
4.	Petsai /Sawi	2	0,20	1,00
5.	Cabe Besar	31	13,00	4,19
6.	Cabe Rawit	38	15,20	4,00
7.	Tomat	18	7,30	4,06
8.	Terung	18	6,30	3,20
9.	Buncis	5	0,50	1,00
10.	Ketimun	85	13,30	1,56
11.	Kangkung	8	3,10	3,88
12.	Bayam	1	0,10	1,00
13.	Melon	5	4,90	9,80
14.	Semangka	102	20,00	1,96
15.	Blewah	3	0,30	1,00

Sumber : Statistik Pertanian Tanaman Hortikultura Kab. Kubu Raya 2019



**Tabel : 5.2.8**  
**Jumlah Tanaman Menghasilkan, Rata-rata Produksi dan Produksi**  
**Tanaman Buah-buahan dan Sayuran Tahunan**  
**di Kecamatan Rasau Jaya Tahun 2018**

No	Jenis Tanaman	Tanaman Hasil (Pohon,rumpun)	Rata-rata Produksi (Kw/ Ha)	Produksi (Ton)
(1)	(2)	(3)	(4)	(5)
1.	Alpukat	-	-	-
2.	Belimbing	10	1,00	1,00
3.	Duku/Langsar/Kokosan	-	-	-
4.	Durian	100	0,45	4,50
5.	Jambu Biji	225	0,14	3,20
6.	Jambu Air	200	0,35	7,00
7.	Jeruk Siam/ Keprok	200	0,40	8,00
8.	Jeruk Besar	-	-	-
9.	Mangga	200	0,35	7,00
10.	Manggis	20	0,20	0,40
11.	Nangka/ Cempedak	187	0,35	6,50
12.	Nenas	850	0,05	4,60
13.	Pepaya	310	0,52	16,20
14.	Pisang	250	0,45	11,20
15.	Rambutan	450	0,29	13,00
16.	Salak	10	0,10	0,10
17.	Sawo	10	1,00	1,00
18.	Markisa/ Konyal	-	-	-
19.	Sirsak	100	0,19	1,90
20.	Sukun	10	0,30	0,30
21.	Apel	-	-	-
22.	Anggur	-	-	-
23.	Melinjo	30	0,13	0,40
24.	Petai	-	-	-
25.	Jengkol	25	0,12	0,30

Sumber : Statistik Pertanian Tanaman Hortikultura Kab. Kubu Raya 2019





**Tabel : 5.2.9**  
**Luas Tanaman Dan Produksi Perkebunan Menurut Jenisnya**  
**di Kecamatan Rasau Jaya Tahun 2015 – 2017 (Ha)**

No	Desa	2015		2016		2017	
		Luas Tanam (Ha)	Produksi (Ton)	Luas Tanam (Ha)	Produksi (Ton)	Luas Tanam (Ha)	Produksi (Ton)
(1)	(2)	(3)	(4)	(5)	(6)	(7)	(8)
1.	Karet	...	...	370	14	25	14
2.	Kelapa Dalam	...	...	355	204	212	204
3.	Kelapa Hibrida	...	...	845	310	32	7
4.	Kelapa Sawit	...	...	1.610	870	1.540	5.389
5.	Pinang	...	...	-	-	10	7
6.	Kopi	...	...	118	36	89	36
7.	Kakao	...	...	20	3	8	7
<b>Jumlah</b>		...	...	3.318	1.437	1.916	5.664

*Sumber : Kabupaten Kubu Raya Dalam Angka Tahun 2019*



**Tabel : 5.3.1**  
**Populasi dan Produksi Ternak Menurut Jenis Ternak**  
**di Kecamatan Rasau Jaya Tahun 2016 - 2018**

No	Ternak	2016		2017		2018	
		Populasi (Ekor)	Produksi (Kg)	Populasi (Ekor)	Produksi (Kg)	Populasi (Ekor)	Produksi (Kg)
(1)	(2)	(3)	(4)	(5)	(6)	(7)	(8)
<b>Ternak</b>							
<b>A.</b>	<b>Besar</b>	<b>1.996</b>	<b>9.864</b>	<b>2.431</b>	<b>7.740</b>	<b>3.002</b>	<b>9.864</b>
1.	Sapi	1.996	9.864	2.431	7.740	3.002	9.864
2.	Kerbau	-	-	-	-	-	-
<b>Ternak</b>							
<b>B.</b>	<b>Kecil</b>	<b>4.533</b>	<b>56.675</b>	<b>5.645</b>	<b>41.219</b>	<b>6.240</b>	<b>67.114</b>
1.	Babi	669	55.684	1.554	39.798	1.998	62.314
2.	Kambing	3.864	991	4.091	2.421	4.242	4.800
<b>Jumlah</b>		<b>5.975</b>	<b>66.539</b>	<b>8.076</b>	<b>48.959</b>	<b>18.484</b>	<b>153.956</b>

Sumber : Kabupaten Kubu Raya Dalam Angka Tahun 2019



**Tabel : 5.3.2**  
**Populasi dan Produksi Unggas Menurut Jenis Unggas**  
**di Kecamatan Rasau Jaya Tahun 2016 – 2018**

No	Ternak	2016		2017		2018	
		Populasi (Ekor)	Produksi (Kg)	Populasi (Ekor)	Produksi (Kg)	Populasi (Ekor)	Produksi (Kg)
(1)	(2)	(3)	(4)	(5)	(6)	(7)	(8)
<b>A.</b>	<b>Ayam Ras</b>	<b>3.172.370</b>	<b>1.991.472</b>	<b>2.878.999</b>	<b>3.023.887</b>	<b>3.647.875</b>	<b>4.212.402</b>
1.	Pedaging	3.087.000	1.975.512	2.799.390	2.938.432	3.562.610	4.113.282
2.	Petelur	85.370	15.960	89.609	85.445	85.265	99.120
<b>B.</b>	<b>Ayam Buras</b>	<b>588.774</b>	<b>346.591</b>	<b>592.733</b>	<b>337.694</b>	<b>594.986</b>	<b>367.801</b>
<b>C.</b>	<b>Itik</b>	<b>3.893</b>	<b>648</b>	<b>4.252</b>	<b>551</b>	<b>4.861</b>	<b>1.007</b>
<b>Jumlah</b>		<b>3.765.037</b>	<b>2.338.711</b>	<b>3.475.984</b>	<b>3.362.122</b>	<b>4.247.722</b>	<b>4.581.210</b>

Sumber : Kabupaten Kubu Raya Dalam Angka Tahun 2019



**Tabel : 5.3.3**  
**Produksi Perikanan Laut, Perairan Umum, dan Budidaya**  
**di Kecamatan Rasau Jaya Tahun 2014 - 2017 (Ton)**

No	Rincian	2014	2015	2016	2017
(1)	(2)	(3)	(4)	(5)	(6)
1.	Perikanan Laut	-	...	-	
2.	Perairan Umum	219,52	...	186	564,44
3.	Budidaya	564,5	...	-	
<b>Jumlah</b>		<b>274,02</b>	<b>...</b>	<b>186</b>	<b>564,44</b>

*Sumber : Kabupaten Kubu Raya Dalam Angka Tahun 2017*



# PERINDUSTRIAN DAN LISTRIK

Kecamatan Rasau Jaya  
Dalam Angka  
2019

## Bab 6



**Grafik 6. Persentase Perusahaan Industri Kecil di Kecamatan Rasau Jaya Tahun 2017**

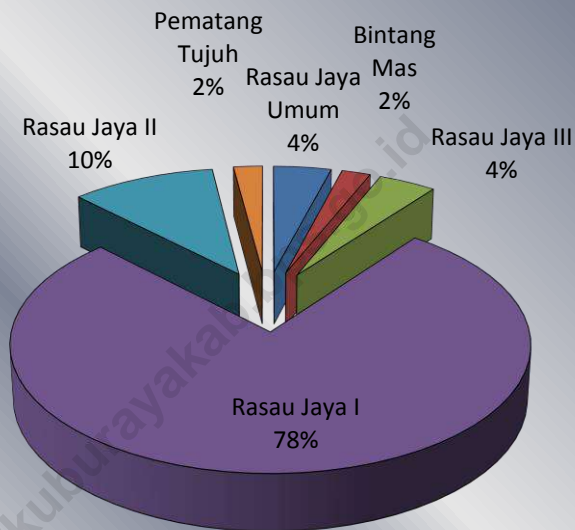



**Tabel : 6.1**  
**Perusahaan Industri Menurut Kelompok**  
**di Kecamatan Rasau Jaya Tahun 2017**

<b>No.</b>	<b>Desa</b>	<b>K e c i l</b>	<b>Sedang</b>	<b>B e s a r</b>	<b>J u m l a h</b>
(1)	(2)	(3)	(4)	(5)	(6)
1.	Rasau Jaya Umum	-	-	2	<b>2</b>
2.	Bintang Mas	-	-	1	<b>1</b>
3.	Rasau Jaya III	-	-	2	<b>2</b>
4.	Rasau Jaya I	-	-	10	<b>10</b>
5.	Rasau Jaya II	-	-	2	<b>2</b>
6.	Pematang Tujuh	-	-	-	-
<b>2017</b>		-	-	<b>17</b>	<b>17</b>
2016		-	-	<b>17</b>	<b>17</b>
2015		-	-	-	-
2014		-	-	8	8

*Sumber : Kepala Desa*





**Tabel : 6.2.**  
**Banyaknya Pelanggan Listrik**  
**di Kecamatan Rasau Jaya Tahun 2014-2017**

No.	Desa	2014	2015	2016	2017
(1)	(2)	(3)	(4)	(5)	(6)
1.	Rasau Jaya Umum	884	...	...	...
2.	Bintang Mas	469	...	...	...
3.	Rasau Jaya III	1.563	...	...	...
4.	Rasau Jaya I	1.390	...	...	...
5.	Rasau Jaya II	842	...	...	...
6.	Pematang Tujuh	302	...	...	...
<b>Jumlah</b>		<b>5.450</b>	...	...	...

*Sumber : PLN*

*Ket : ... = data tidak tersedia*

# PERPAJAKAN DAN KOPERASI

Kecamatan Rasau Jaya  
Dalam Angka  
2019

## Bab 7





Ketetapan penerimaan SPPT PBB di Kecamatan Rasau Jaya pada tahun 2018 terbesar adalah di desa Rasau Jaya III dengan jumlah SPPT 5.851 dengan nilai ketetapan sebesar Rp.165.229.498 sedangkan realisasi penerimaannya mencapai 1.240 SPPT dengan nilai realisasi sebesar Rp.43.872.936.

Sedangkan untuk ketetapan penerimaan SPPT PBB yang terkecil adalah desa Bintang Mas dengan jumlah SPPT 878 dan nilai ketetapannya Rp. 21.386.461 sedangkan realisasi penerimaannya mencapai 390 SPPT dengan nilai realisasi sebesar Rp. 8.828.331

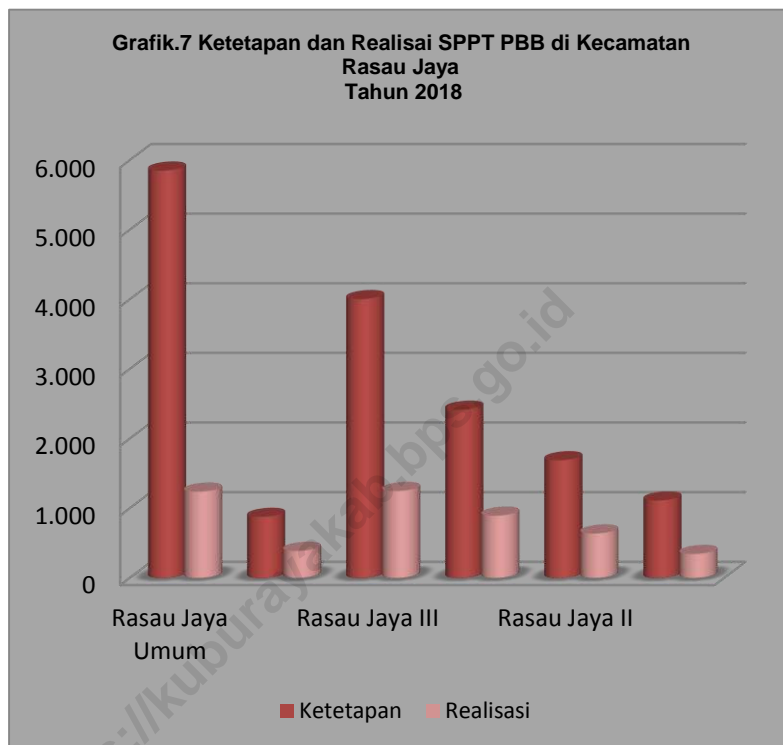



**Tabel : 7.1.1**  
**Ketetapan dan Realisasi SPPT PBB menurut Desa**  
**di Kecamatan Rasau Jaya Tahun 2018**

No.	Desa	Pokok Ketetapan		Realisasai Pokok Ketetapan	
		SPPT	Jumlah (Rp)	SPPT	Jumlah (Rp)
(1)	(2)	(3)	(4)	(5)	(6)
1.	Rasau Jaya Umum	5.851	165.229.498	1.240	43.872.936
2.	Bintang Mas	878	21.386.461	390	8.828.331
3.	Rasau Jaya III	4.005	81.766.574	1.250	27.915.338
4.	Rasau Jaya I	2.416	106.393.984	895	41.552.757
5.	Rasau Jaya II	1.691	30.962.664	639	12.069.155
6.	Pematang Tujuh	1.113	29.383.419	345	10.099.955
<b>2018</b>		<b>15.954</b>	<b>435.122.600</b>	<b>4.759</b>	<b>144.378.472</b>
2017		14.417	398.769.600	4.126	118.464.451
2016		13.180	361.206.241	4.632	127.195.078
2015		22.061	477.374.167	4.961	103.228.639

*Sumber : Badan Pengelola Pajak dan Retribusi Daerah Kabupaten Kubu Raya*



**Tabel : 7.1.2**  
**Pokok Ketetapan SPPT PBB Menurut Desa**  
**di Kecamatan Rasau Jaya Tahun 2018**

<b>No.</b>	<b>Desa</b>	<b>2015</b>	<b>2016</b>	<b>2017</b>	<b>2018</b>
(1)	(2)	(3)	(4)	(5)	(6)
1.	Rasau Jaya Umum	8.533	4.601	5.031	5.851
2.	Bintang Mas	1.512	873	874	878
3.	Rasau Jaya III	4.838	2.996	3.560	4.005
4.	Rasau Jaya I	3.267	2.071	2.214	2.416
5.	Rasau Jaya II	2.720	1.561	1.637	1.691
6.	Pematang Tujuh	1.191	1.078	1.101	1.113
<b>Rasau Jaya</b>		<b>22.061</b>	<b>13.180</b>	<b>14.417</b>	<b>15.954</b>

*Sumber : Badan Pengelola Pajak dan Retribusi Daerah Kabupaten Kubu Raya*



**Tabel : 7.1.3**  
**Nilai Pokok Ketetapan SPPT PBB Menurut Desa**  
**di Kecamatan Rasau Jaya Tahun 2018**

<b>No.</b>	<b>Desa</b>	<b>2015</b>	<b>2016</b>	<b>2017</b>	<b>2018</b>
(1)	(2)	(3)	(4)	(5)	(6)
1.	Rasau Jaya Umum	213.138.968	128.992.470	142.220.904	165.229.498
2.	Bintang Mas	34.670.337	21.604.698	21.579.041	21.386.461
3.	Rasau Jaya III	81.062.551	57.268.924	75.165.447	81.766.574
4.	Rasau Jaya I	91.535.906	97.105.603	100.260.710	106.393.984
5.	Rasau Jaya II	31.922.815	28.280.221	30.586.134	30.962.664
6.	Pematang Tujuh	25.043.592	27.954.325	28.957.364	29.383.419
<b>Rasau Jaya</b>		<b>477.374.169</b>	<b>361.206.241</b>	<b>398.769.600</b>	<b>435.122.600</b>

*Sumber : Badan Pengelola Pajak dan Retribusi Daerah Kabupaten Kubu Raya*





**Tabel : 7.1.4**  
**Realisasi Pokok Ketetapan SPPT PBB Menurut Desa**  
**di Kecamatan Rasau Jaya Tahun 2018**

No.	Desa	2015	2016	2017	2018
(1)	(2)	(3)	(4)	(5)	(6)
1.	Rasau Jaya Umum	1.799	1.700	1.325	1.240
2.	Bintang Mas	468	470	167	390
3.	Rasau Jaya III	1.035	975	1.211	1.250
4.	Rasau Jaya I	596	639	506	895
5.	Rasau Jaya II	658	549	679	639
6.	Pematang Tujuh	405	299	238	345
<b>Rasau Jaya</b>		<b>4.961</b>	<b>4.632</b>	<b>4.126</b>	<b>4.759</b>

*Sumber : Badan Pengelola Pajak dan Retribusi Daerah Kabupaten Kubu Raya*



**Tabel : 7.1.5**  
**Nilai Realisasi Pokok Ketetapan SPPT PBB Menurut Desa**  
**di Kecamatan Rasau Jaya Tahun 2018**

No.	Desa	2015	2016	2017	2018
(1)	(2)	(3)	(4)	(5)	(6)
1.	Rasau Jaya Umum	42.060.203	45.697.676	38.888.794	43.872.936
2.	Bintang Mas	8.982.332	11.048.696	4.288.586	8.828.331
3.	Rasau Jaya III	16.977.272	18.719.757	31.367.084	27.915.338
4.	Rasau Jaya I	18.466.466	33.265.970	23.300.806	41.552.757
5.	Rasau Jaya II	7.775.353	9.317.009	13.614.748	12.069.155
6.	Pematang Tujuh	8.967.009	9.145.970	7.004.433	10.099.955
<b>Rasau Jaya</b>		103.228.635	127.195.078	118.464.451	144.338.472

*Sumber : Badan Pengelola Pajak dan Retribusi Daerah Kabupaten Kubu Raya*



**Koperasi Menurut Jenisnya  
di Kecamatan Rasau Jaya Tahun 2018**

No.	Desa	KUD	KSU	KOP KAR	KOP PAS	Koppo ntren	Kop mas	Lain nya	Jum lah
(1)	(2)	(3)	(4)	(5)	(6)	(7)	(8)	(9)	(10)
1.	Rasau Jaya Umum	-	-	1	-	-	-	2	<b>3</b>
2.	Bintang Mas	-	-	1	-	-	-	2	<b>3</b>
3.	Rasau Jaya III	-	-	1	-	1	-	3	<b>5</b>
4.	Rasau Jaya I	-	-	-	1	1	-	14	<b>16</b>
5.	Rasau Jaya II	-	-	1	-	-	-	5	<b>6</b>
6.	Pematang Tujuh	-	-	1	-	-	-	2	<b>3</b>
<b>2018</b>		-	-	<b>5</b>	<b>1</b>	<b>2</b>	-	<b>28</b>	<b>36</b>
2017		-	-	5	1	2	-	28	36
2016		-	-	5	1	2	-	28	36
2015		-	-	-	-	-	-	-	-

Sumber : Kepala Desa

# KOMUNIKASI

Kecamatan Rasau Jaya  
Dalam Angka  
2019

## Bab 8





Salah satu sarana dalam berkomunikasi di Kecamatan Rasau Jaya adalah melalui pos. Kantor pos berperan dalam pengiriman surat-surat maupun paket-paket pos, uang maupun wesel. Untuk di pengiriman paket di tahun 2018 mencapai 260 paket dan untuk penerimaannya mencapai 181 paket. Selain paket, surat menyurat juga masih ada masyarakat yang mengirimkan melalui kantor pos.

Selain itu di Kantor Pos Rasau Jaya juga melayani penitipan dan pengiriman wesel baik itu instan maupun prima. Pengiriman melalui transfer bank juga dapat dilakukan di Kantor Pos. Pada tahun 2018 pengiriman transfer bank mencapai 287 transaksi.

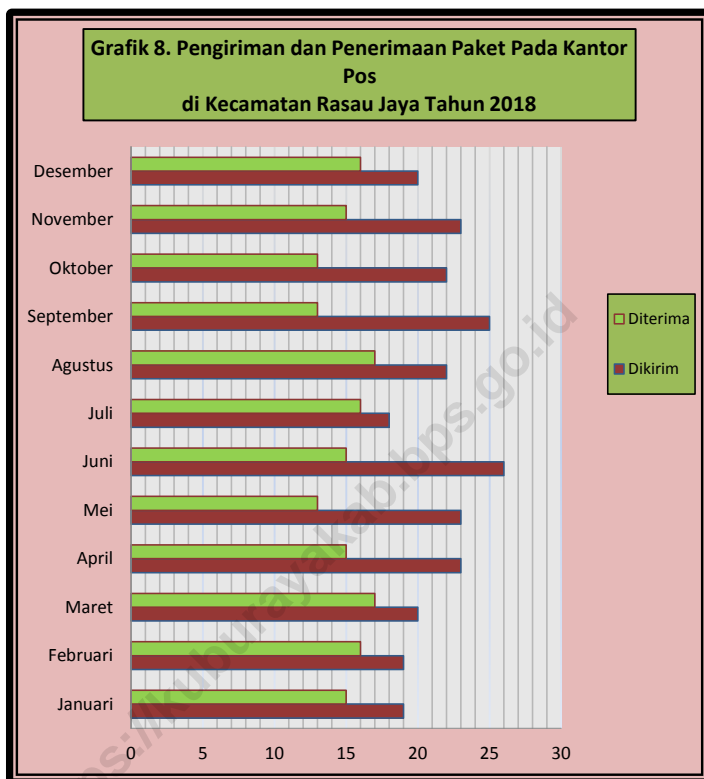



**Tabel : 8.1**  
**Banyaknya Paket yang Dikirim dan Diterima**  
**Pada Kantor Pos Rasau Jaya Tahun 2018**

No.	B u l a n	dikirim	diterima
(1)	(2)	(3)	(4)
1.	Januari	19	15
2.	Februari	19	16
3.	Maret	20	17
4.	April	23	15
5.	Mei	23	13
6.	Juni	26	15
7.	Juli	18	16
8.	Agustus	22	17
9.	September	25	13
10.	Oktober	22	13
11.	Nopember	23	15
12.	Desember	20	16
<b>2018</b>		<b>260</b>	<b>181</b>
2017		210	400
2016		243	458
2015		172	295
2014		219	1.632

*Sumber : Kantor Pos Rasau Jaya*





**Tabel : 8.2**  
**Banyaknya Surat yang Dikirim dan Diterima**  
**Pada Kantor Pos Rasau Jaya Tahun 2018**

No.	Bulan	Biasa		Kilat		Tercatat	
		Kirim	Terima	Kirim	Terima	Kirim	Terima
(1)	(1)	(2)	(3)	(4)	(5)	(6)	(7)
1.	Januari	9	8	55	105	1	1
2.	Februari	8	9	56	110	1	2
3.	Maret	8	15	60	195	2	3
4.	April	7	10	57	120	1	1
5.	Mei	8	9	53	113	2	3
6.	Juni	5	10	54	110	1	3
7.	Juli	6	9	53	100	1	2
8.	Agustus	8	8	56	105	1	1
9.	September	7	10	61	106	1	1
10.	Oktober	6	9	57	111	2	2
11.	Nopember	5	8	60	106	3	2
12.	Desember	5	7	52	100	1	2
<b>2018</b>		<b>82</b>	<b>112</b>	<b>674</b>	<b>1.381</b>	<b>17</b>	<b>23</b>
2017		121	210	810	1.228	12	20
2016		113	223	924	1.475	15	34
2015		14	156	325	6.333	-	3

*Sumber : Kantor Pos Rasau Jaya*



**Tabel : 8.3**  
**Jumlah Layanan Pembayaran Secara Online**  
**Pada Kantor Pos Rasau Jaya Tahun 2018**

No.	Bulan	Jenis Layanan Online					
		Jan	Feb	Mar	Apr	Mei	Jun
(1)	(2)	(3)	(4)	(5)	(6)	(7)	(8)
1.	Tagihan Rekening Listrik	100	98	105	115	99	110
2.	Tagihan Rekening Telepon	5	5	5	5	6	5
3.	Cicilan kredit Sep.Motor/Mobil	213	210	225	220	216	200
4.	Kartu Kredit	-	-	-	-	-	-
5.	Angsuran Pinjaman	-	-	-	-	-	-
6.	Premi Asuransi	15	15	16	14	15	15
7.	Pajak Penerimaan Negara	250	247	256	270	230	230
8.	Tabungan Batara pos	15	16	20	25	20	23
9.	Tabungan Shar-e	-	-	-	-	-	-
10	TV Kabel	10	9	7	9	10	8
<b>2018</b>		<b>608</b>	<b>600</b>	<b>634</b>	<b>658</b>	<b>596</b>	<b>591</b>
2017		974	940	943	957	970	979
2016		932	877	973	846	863	1.033

*Sumber: Kantor Pos Rasau Jaya*



Lanjutan Tabel : 8.3

No .	Bulan	Jenis Layanan Online					
		Jul	Agu	Sep	Okt	Nov	Des
(1)	(2)	(3)	(4)	(5)	(6)	(7)	(8)
1.	Tagihan Rekening Listrik	102	105	105	99	106	107
2.	Tagihan Rekening Telepon	10	9	10	111	10	15
3.	Cicilan Kredit Sep.Motor/Mobil	260	250	230	250	248	230
4.	Kartu Kredit	-	-	-	-	-	-
5.	Angsuran Pinjaman	-	-	-	-	-	-
6.	Premi Asuransi	15	16	18	17	16	15
7.	Pajak Penerimaan Negara	250	206	209	230	248	268
8.	Tabungan Batara pos	14	16	15	15	20	21
9.	Tabungan Shar-e	-	-	-	-	-	-
10	TV Kabel	5	6	5	4	5	6
<b>2018</b>		<b>656</b>	<b>608</b>	<b>592</b>	<b>726</b>	<b>653</b>	<b>662</b>
2017		1.004	993	925	1.029	996	1.036
2016		827	860	967	993	980	982

Sumber : Kantor Pos Rasau Jaya



**Tabel : 8.4**  
**Banyak Wesel yang Dikirim dan Diterima**  
**Pada Kantor Pos Rasau Jaya Tahun 2018**

No.	Bulan	Instan		Prima		Transfer Bank
		Kirim	Terima	Kirim	Terima	
(1)	(2)	(3)	(4)	(5)	(6)	(7)
1.	Januari	190	180	1	1	25
2.	Februari	198	178	1	-	27
3.	Maret	197	181	2	1	25
4.	April	200	177	1	-	23
5.	Mei	199	188	1	-	23
6.	Juni	188	192	1	1	25
7.	Juli	208	193	-	1	26
8.	Agustus	201	196	1	-	20
9.	September	202	178	1	-	26
10.	Oktober	214	180	1	1	23
11.	November	215	191	1	-	24
12.	Desember	199	195	-	-	20
<b>2018</b>		<b>2.411</b>	<b>2.229</b>	<b>11</b>	<b>5</b>	<b>287</b>
2017		2.501	2.287	10	1	...
2016		2.811	2.048	12	2	...

Sumber : Kantor Pos Rasau Jaya



# PERBANDINGAN REGIONAL

Kecamatan Rasau Jaya  
Dalam Angka  
2019

## Bab 9





Penduduk Kabupaten Kubu Raya berdasarkan hasil proyeksi penduduk 2018 sebesar 570.914 jiwa. Sementara penduduk Kecamatan Rasau Jaya sebesar 27.243 jiwa. Dengan jumlah penduduk tersebut berarti Kecamatan Rasau Jaya berada pada posisi ke enam di Kubu Raya dalam hal jumlah penduduk. Tiga urutan kecamatan yang mempunyai penduduk yang besar yaitu Sungai Raya, Sungai Kakap dan Sungai Ambawang, dengan masing-masing jumlah penduduknya 213.767 jiwa, 117.402 jiwa dan 78.885 jiwa.

Sedangkan persentase luas wilayah dapat dilihat di grafik 9, yaitu Kecamatan Batu Ampar memiliki luas 29 persen dari seluruh luas Kabupaten Kubu Raya dengan kata lain Kecamatan batu Ampar adalah Kecamatan terbesar di Kabupaten Kubu Raya. Sebaliknya Kecamatan Rasau Jaya hanya 2 persen dari seluruh luas Kabupaten Kubu Raya yang artinya Kecamatan rasau Jaya adalah Kecamatan yang paling kecil luas wilayahnya di Kabupaten Kubu Raya.





**Grafik 9. Persentase Luas Wilayah Kecamatan di Kabupaten Kubu Raya**

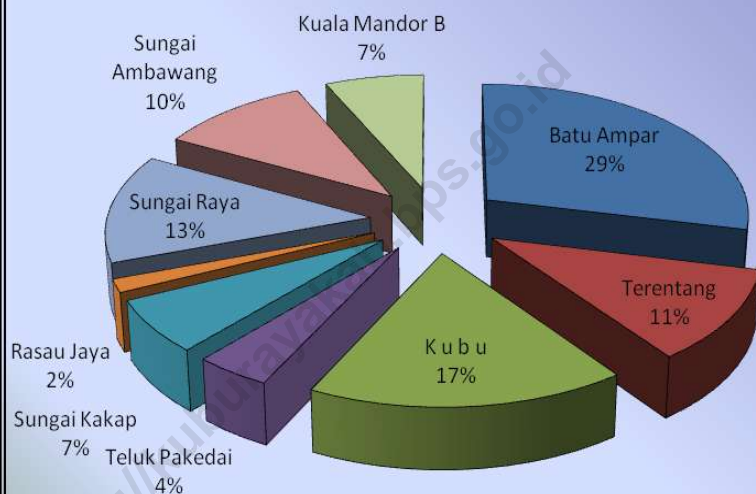



**Tabel : 9.1**  
**Jumlah Penduduk, Luas Desa dan Kepadatannya**  
**Dirinci Per Kecamatan di Kabupaten Kubu Raya Tahun 2018**

<b>No.</b>	<b>Kecamatan</b>	<b>Jumlah Penduduk</b>	<b>Luas Desa (Km<sup>2</sup>)</b>	<b>Kepadatan Per Km<sup>2</sup></b>
(1)	(2)	(3)	(4)	(5)
1.	Batu Ampar	36.844	2.002,70	18
2.	Terentang	11.389	786,40	14
3.	K u b u	39.904	1.211,60	32
4.	Teluk Pakedai	20.747	291,90	71
5.	Sungai Kakap	117.402	453,17	259
6.	Rasau Jaya	27.243	111,03	245
7.	Sungai Raya	213.767	929,30	230
8.	Sungai Ambawang	78.885	726,10	109
9.	Kuala Mandor B	25.733	473,00	54
<b>Kubu Raya</b>		<b>570.914</b>	<b>6.985,24</b>	<b>82</b>

*Sumber : BPS Kab. Kubu Raya*



**Tabel : 9.2**  
**Jumlah Penduduk, Menurut Kecamatan di Kabupaten Kubu Raya**  
**Tahun 2010, 2015 dan 2018**

No.	Kecamatan	Jumlah Penduduk		
		2010	2015	2018
(1)	(2)	(3)	(4)	(5)
1.	Batu Ampar	33.133	35.602	36.844
2.	Terentang	10.177	11.045	11.389
3.	K u b u	36.469	38.573	39.904
4.	Teluk Pakedai	18.767	20.143	20.747
5.	Sungai Kakap	101.200	112.251	117.402
6.	Rasau Jaya	23.499	25.887	27.243
7.	Sungai Raya	188.014	204.929	213.767
8.	Sungai Ambawang	65.879	71.656	78.885
9.	Kuala Mandor B	23.852	25.319	25.733
<b>Kubu Raya</b>		<b>500.970</b>	<b>545.405</b>	<b>570.914</b>

*Sumber : BPS Kab. Kubu Raya*

**Tabel : 9.3**  
**Jumlah Penduduk dan Ratio Jenis kelamin Menurut Kecamatan**  
**Di Kabupaten Kubu Raya Tahun 2018**

No.	Kecamatan	Jenis Kelamin			Rasio Jenis Kelamin
		Laki-Laki	Perempuan	Jumlah	
(1)	(2)	(3)	(4)	(5)	(6)
1.	Batu Ampar	18.768	18.076	36.844	104
2.	Terentang	5.935	5.454	11.389	109
3.	K u b u	19.533	19.371	38.904	101
4.	Teluk Pakedai	10.518	10.229	20.747	103
5.	Sungai Kakap	58.944	58.458	117.402	101
6.	Rasau Jaya	13.678	13.565	27.243	101
7.	Sungai Raya	108.374	105.393	213.767	103
8.	Sungai Ambawang	40.372	38.513	78.885	105
9.	Kuala Mandor B	12.983	25.733	25.733	102
<b>Kubu Raya</b>		<b>289.105</b>	<b>281.809</b>	<b>570.941</b>	<b>103</b>

Sumber : BPS Kab. Kubu Raya



**Tabel : 9.4**  
**Jumlah Desa, Dusun, RW dan RT Dirinci Per Kecamatan**  
**di Kabupaten Kubu Raya 2018**

No.	Kecamatan	Satuan Lingkungan Setempat			
		Desa	Dusun	RW	RT
(1)	(2)	(3)	(4)	(5)	(6)
1.	Batu Ampar	15	53	85	227
2.	Terentang	10	27	49	125
3.	K u b u	20	73	128	305
4.	Teluk Pakedai	14	46	52	160
5.	Sungai Kakap	13	55	146	596
6.	Rasau Jaya	6	27	60	227
7.	Sungai Raya	20	79	163	930
8.	Sungai Ambawang	15	64	75	368
9.	Kuala Mandor B	5	21	24	163
<b>2018</b>		<b>128</b>	<b>445</b>	<b>782</b>	<b>3.101</b>
2017		123	450	787	3.111
2016		118	445	785	3.124

*Sumber : Kab. Kubu Raya Dalam Angka 2019*



**Tabel : 9.5**  
**Pokok Ketetapan dan Pokok Realisasi PBB menurut Kecamatan**  
**di Kabupaten Kubu Raya Tahun 2018**

No.	Desa	Pokok Ketetapan		Realisasai Pokok Ketetapan	
		SPPT	Jumlah (Rp)	SPPT	Jumlah (Rp)
(1)	(2)	(3)	(4)	(5)	(6)
1.	Batu Ampar	3.740	206.057.035	205	64.393.392
2.	Terentang	3.436	37.549.116	1.667	13.412.335
3.	K u b u	10.034	165.715.152	1.233	13.644.455
4.	Teluk Pakedai	8.951	320.370.846	1.258	25.610.222
5.	Sungai Kakap	69.205	3.216.842.871	20.135	1.054.047.057
6.	Rasau Jaya	15.954	435.122.600	4.759	144.338.472
7.	Sungai Raya	91.660	13.119.997.588	30.312	6.890.005.112
8.	Sungai Ambawang	28.122	2.520.133.556	8.550	1.174.969.068
9.	Kuala Mandor B	4.459	143.766.474	1.404	39.272.212
<b>Kubu Raya</b>		<b>15.954</b>	<b>435.122.600</b>	<b>4.759</b>	<b>144.378.472</b>

*Sumber : Badan Pengelola Pajak dan Retribusi Daerah Kabupaten Kubu Raya*





Sensus  
Penduduk  
2020

# DATA

MENCERDASKAN BANGSA



**BADAN PUSAT STATISTIK  
KABUPATEN KUBU RAYA**

Jalan Arteri Supadio KM 19,5 No. 04/12,  
Sungai Raya, Kabupaten Kubu Raya 78391;  
Telp/Fax. (0561) 724189; E-mail: bps6112@bps.go.id  
Homepage: <http://kuburayakab.bps.go.id>